

# Hipper freios

EMPRESA  
CERTIFICADA  
**ISO**  
9001:2008



**Catálogo de Produtos**

*Product Catalog  
Catálogo de Productos*

# Embalagens exclusivas

Exclusive Package • Embalajes exclusivas

Por que a Hipper Freios é uma indústria com soluções e tecnologia do início ao fim?

A Hipper Freios, além de produzir seus produtos dentro das rigorosas especificações da indústria automotiva mundial, possui uma embalagem exclusiva, desenvolvida para evitar o esgaçamento das bordas quando submetidas a peso excessivo durante o empilhamento e transporte, proporcionando proteção total aos produtos e evitando que os mesmos sofram qualquer tipo de variação do seu padrão original. Isso ocorre porque não é necessário que as peças acondicionadas sirvam de sustentação no empilhamento.

Esse diferencial foi alcançado através de um sistema de encaixe especial entre a tampa e a base que proporciona resistência axial durante o empilhamento. Essa invenção nos testes suportou mais de 350kg, sem que o produto sofresse nenhum esforço.

• DISCOS E TAMBORES

• BRAKE DISCS AND DRUMS

• DISCOS Y CAMPANAS DE FRENO

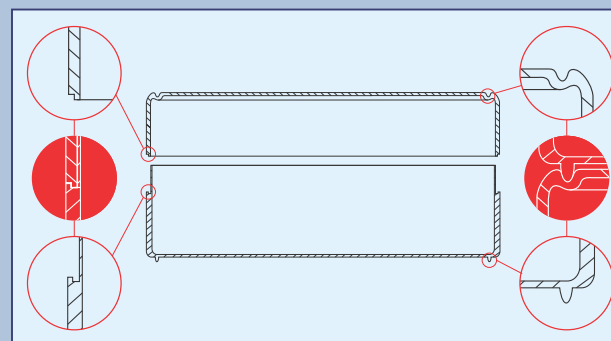

Hipper Freios

# A empresa

## The company • La empresa

Instalada em Sangão/SC, a 160 km da capital - Florianópolis, em uma área total de 100.000 m<sup>2</sup>, sendo 40.000 m<sup>2</sup> de área construída, possui uma das mais modernas estruturas de fundição e usinagem do Brasil. Focada no atendimento à reposição (autopeças, sistema de freios), atende todo o mercado nacional e mais de 20 países em todo o mundo.

A Hipper Freios funde e usina 100% dos seus produtos, possuindo a maior linha de discos e tambores de freio do mercado brasileiro e uma significativa quantidade de itens para o mercado externo. Conta em seu portfólio com uma linha de roda - produzidos em uma moderna unidade produtiva (100% nacional).

Com ferramentaria própria, possibilita o desenvolvimento de novos itens em tempo recorde, disponibilizando ao mercado: agilidade e competitividade. Hipper Freios, uma empresa com muito orgulho de ser brasileira, e mais ainda de ser referência de qualidade em todos os lugares do mundo.

Settled in Sangão/SC, 160 km far from the capital - Florianópolis, with a total area of 100.000 m<sup>2</sup>, and 40.000 m<sup>2</sup> of constructed area, owns one of the modern structures of foundry and manufacturing center in Brazil. Focused in attending automotive aftermarket (spare parts, brake systems), attend on all domestic market and than 20 countries around the world.

Hipper Freios casts and manufactures 100% of its products, the biggest disc and drum brakes line available in the Brazilian market and a very and a significant quantity of items for the international market. Our portfolio includes also the wheels hub - produced in our new productive unity (100% national).

Be the proprietor of implements, enable to develop new items in a few period of time, means: agility and competitiveness. Hipper Freios, a Brazilian proudly company, and even more a worldwide benchmark of quality.

Instalada en Sangão estado de Santa Catarina a 160 km de Florianópolis, en una área total de 100.000 m<sup>2</sup>, con 40.000 m<sup>2</sup> construídos, posee una de las más modernas estructuras de fundición y maquinado de Brasil. Direcciona pra atender el mercado de eposición (repuestos y sistema de frenos), atendiendo el mercado nacional y con actuación en más de 20 países de los diferentes continentes.

Hipper Freios funde y maquina 100% de sus productos, cuenta con la mayor línea de tambores y disco de frenos del mercado Brasileiro y una significativa variedad de aplicación de frenos del mercado internacionales. Cuenta entre sus productos una amplia línea de cubos de rueda - producidos en nuestra más nueva unidad fabril (productos 100% nacional).

Con matricera propia, nuestros desarrollos de nuevos productos son en tiempo record permitiendo atender las nuevas necesidades de los mercados en forma ágil y dinámica. Hipper Freios, una empresa con mucho orgullo de ser Brasileira siendo reconocida por su calidad y atendimento a nivel mundial.



Buscando uma padronização das atividades com a intenção de estar sempre em conformidade com as normas vigentes, a Hipper Freios vem investindo pesado em Gestão de Qualidade, implementando programas e adotando práticas administrativas e produtivas que têm feito toda a diferença na otimização de processos dentro da organização. Estas ações culminaram com a certificação ISO 9001:2008, emitido pelo organismo de certificação BRTUV em 2012.

Hipper Freios has always had a high commitment to excellence. Activities have been standardized to meet industry norms. Hipper Freios is investing heavily in Quality Management. They are implementing programs and adopting productive management practices that optimize the procedures inside the company. These actions culminated with the ISO 9001:2008 Certification, issued by BRTUV Certification Organization in 2012.

Buscando establecer un padrón en nuestras actividades con intención de atender las exigentes normas internacionales vigentes, Hipper Freios a efectuado grandes inversiones en Gestión de Calidad, implementando los más avanzados procesos, sistemas y prácticas en el área administrativa y de producción, que nos da diferencia en la optimización de cada uno de los procesos dentro de la organización. Estas acciones permitieron nuestra certificación ISO 9001:2008, emitido por el organismo Internacional responsable BRTUV en 2012.

EMPRESA  
CERTIFICADA  
**ISO**  
9001:2008



Dica  
nº 1

### Rodas/Pneus

É necessário que as rodas estejam balanceadas. Para apertar os parafusos, use o sentido cruzado e com torque especificado.

Dica  
nº 2

### Cavaletes

As condições gerais devem estar em dia. Capas protetoras em boa conservação. Os pistões devem estar completamente livres. Elementos de guia (buchas, pinos e guias) em boas condições. Antes de iniciar a montagem, certifique que as pastilhas se movimentam de maneira livre nas guias.

Dica  
nº 3

### Pastilhas

Nos primeiros 200 km, procure evitar frenagens bruscas para o amaciamento correto das pastilha. Com o sistema "Hipper Rápido", o período de assentamento é reduzido consideravelmente para 100 km.

Dica  
nº 4

### Discos de Freios

Ao trocar os discos de freio, recomenda-se que sejam trocadas as pastilhas, utilizando as peças da Hipper Freios. Sempre que for trocar ou retificar um dos eixos, faça isso também com o outro par da peça. Nunca troque ou retifique apenas um.

Dica  
nº 5

### Cubo

Retire a sujeira da superfície do flange de fixação. Utilize lixa fina, lima especial F105 e escova de aço para limpeza F106. Nesse processo não pode haver traços de sujeira ou ferrugem. É necessário que a superfície esteja com brilho metálico. Verifique se a superfície de apoio do disco está plana.

Dica  
nº 6

### Rolamentos

Cheque possíveis danos e desgastes. Deixe-os proporcionais, seguindo o manual de reparações do fabricante.

Dica  
nº 7

### Suspensão

É necessário que as buchas da direção, bandejas e barra estabilizadora não apresentem folgas. Os amortecedores e as molas precisam estar com funcionamento correto.

Dica  
nº 8

### Sistema de Direção

Veja se a caixa de direção possui algum desgaste. Nos pivôs da barra de direção, cheque suas folgas. Certifique-se do estado e funcionamento do amortecedor de direção.

Dica  
nº 9

### Manutenção

Faça a inspeção do sistema de freio a cada 10.000Km

Dica  
nº 10

### Fluido de Freio

Substitua o fluido de freios a cada 10.000 Km ou 12 meses.

### Disco e Tambor

Agrale.....	pág.05
Alfa Romeo.....	pág.06
Acura.....	pág.06
Asia Motors.....	pág.07
Audi.....	pág.08
BMW.....	pág.10
Chana.....	pág.13
Chery.....	pág.13
Chrysler.....	pág.14
Citroën.....	pág.16
Daewoo.....	pág.18
Daihatsu.....	pág.19
Datsun.....	pág.19
Dodge.....	pág.20
Effa.....	pág.20
Fiat.....	pág.21
Ford.....	pág.23
GM.....	pág.28
Geo.....	pág.33

Hafei.....	pág.33
Hino.....	pág.34
Hyundai.....	pág.34
Honda.....	pág.37
Isuzui.....	pág.39
Infinit.....	pág.39
Iveco.....	pág.40
Jac Motors.....	pág.41
Jaguar.....	pág.41
JPX.....	pág.42
Jeep.....	pág.43
Kia Motors.....	pág.43
Lada.....	pág.45
Land Hover.....	pág.46
Lancia.....	pág.47
Lexus.....	pág.47
Lifan.....	pág.48
Mazda.....	pág.48
Mercedes-Benz.....	pág.49
Mercury.....	pág.52
Mini.....	pág.53
Mitsubishi.....	pág.53

Nissan.....	pág.55
Peugeot.....	pág.57
Plymouth.....	pág.60
Renault.....	pág.60
Scania.....	pág.63
Seat.....	pág.63
Ssangyong.....	pág.64
Subaru.....	pág.65
Suzuki.....	pág.65
Tac.....	pág.67
Toyota.....	pág.67
Troller.....	pág.70
Willys.....	pág.70
Volkswagen.....	pág.71
Volvo.....	pág.75

Tabela de Conversões.....	pág.76
---------------------------	--------

### Cubo de roda

Alfa Romeo.....	pág.83
ASia Motors.....	pág.83
Audi.....	pág.84

BMW.....	pág.84
Chrysler.....	pág.85
Citroën.....	pág.85
Fiat.....	pág.86
Ford.....	pág.88
GM.....	pág.90
Honda.....	pág.91
Hyundai.....	pág.92
Iveco.....	pág.92
Kia Motors.....	pág.93
Lada.....	pág.93
Lancia.....	pág.93
Mercedes-Benz.....	pág.94
Mitsubishi.....	pág.94
Nissan.....	pág.95
Randon.....	pág.95
Peugeot.....	pág.96
Renault.....	pág.97
Seat.....	pág.97
Toyota.....	pág.98
Trpller.....	pág.98
Volkswagen.....	pág.99

# Hipper Freios



**Disco e Tambor de Freio**  
Disco e Tambor de Freio / Disc and Drum Brake / Disco e Campana de Freno



## DISCO DE FREIO BRAKE DISC DISCO DE FRENO

A - Diâmetro Externo  
B - Espessura da Pista  
C - Altura Total  
D - Diâmetro do Furo  
E - Quantidade de Furos

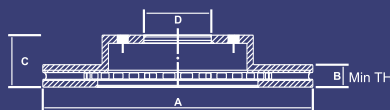

◀ DT - Dianteiro  
▶ TR - Traseiro

Hipper Freios

AGRALE



HF-4000



HF-4000 A



HF-4000 C



HF-4000 D



HF-4000 E

### M E D I D A S

CÓDIGO HF	CÓDIGO ORIGINAL	APLICAÇÕES	CUBO	TIPO PISTA	DT	TR	A	B	B min.	C	D	E
HF - 4000	85TU1125A	1600 Tds. 1991> / 1800 Tds. / Volare (Micro Ônibus) Tds. <2000	SEM	Ventilado	◀		305,00	30,50	28,50	115,80	152,40	8
HF - 4000 A	89FX1125AE	F4000 Turbo (+ABS) 1995>1998	SEM	Ventilado		▶	305,00	30,50	27,50	111,70	152,60	6
HF - 4000 C	600800519900-2	Volare / Caminhão / Furgão / Van Série 6000 2004>	SEM	Sólido	◀		305,00	30,50	28,50	111,50	125,00	6
HF - 4000 D	60405001	Volare A5 2005>	SEM	Sólido	◀		330,00	38,00	36,00	96,50	144,00	8
HF - 4000 E	601100501000-5	Marrua 4WD 2004>	SEM	Ventilado	◀		285,00	25,00	23,00	42,10	70,00	6



## TAMBOR DE FREIO BRAKE DRUM CAMPANA DE FRENO

A - Diâmetro Interno  
B - Diâmetro Externo  
C - Altura Total  
D - Diâmetro do Furo  
E - Largura da Pista  
F - Quantidade de Furos

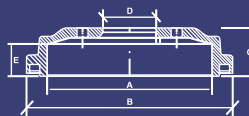

◀ DT - Dianteiro  
▶ TR - Traseiro

Hipper Freios

AGRALE



HF-368



HF-368 A



HF-8000



HF-8500

### M E D I D A S

CÓDIGO HF	CÓDIGO ORIGINAL	APLICAÇÕES	CUBO	DT	TR	A	A max.	B	C	D	E	F
HF - 368	94.639.056	Marrua 4WD 2004>	SEM		▶	279,50	281,00	322,00	93,00	90,50	74,50	6
HF - 368 A	6.011.009.051.005	Marrua 4WD 2006>	SEM		▶	306,00	308,00	350,00	133,00	132,00	89,00	8
HF - 8000	6007.005.370.00.1	Micro-Ônibus Volare A8, Caminhão 8000 / 8500 Tds. All	SEM		▶	325,00	327,00	374,50	172,50	164,10	110,00	6
HF - 8500	6007.005.480.00.8	Micro-Ônibus Volare A8 / W8 / Caminhão 8500 / 9200 - (Com Lona de 120,00 Mm. De Largura) 2003>	SEM	◀	▶	325,00	327,00	372,00	178,00	164,10	125,00	6



**DISCO DE FREIO  
BRAKE DISC  
DISCO DE FRENO**

A - Diâmetro Externo  
B - Espessura da Pista  
C - Altura Total  
D - Diâmetro do Furo  
E - Quantidade de Furos

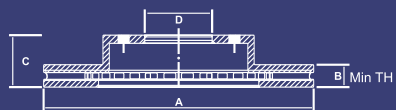

◀ DT - Dianteiro  
▶ TR - Traseiro

**Hipper Freios ALFA ROMEO**



HF-30



HF-30 A



HF-33



HF-42



HF-43



HF-43 A



HF-44



HF-46



HF-47



HF-48



HF-49



HF-49 A



HF-49 B

**M E D I D A S**

CÓDIGO HF	CÓDIGO ORIGINAL	APLICAÇÕES	CUBO	TIPO PISTA	DT	TR	A	B	B <sub>min.</sub>	C	D	E
HF - 30	46423415	145 1.4i 16V / 1.6i 16V Twin Spark 1997> / 1.7i 16V 09/1994>1996 / 155 1.6i 16V Twin Spark 1996>1997 / 1.7i Twin Spark 1993>1996 / 1.8i 16V Twin Spark 1992>1997 / 2.0i Twin Spark 1992>1995	SEM	Ventilado	◀		257,00	20,00	18,00	40,50	59,00	4
HF - 30 A	82394418	164 2.0i Twin Spark 1987>1998	SEM	Sólido		▶	251,00	10,00	9,00	50,50	59,00	4
HF - 33	7663465	145 Twin Spark 1.8i 16V 1997> / 2.0i 16V 12/1995> / 155 1992>1997	SEM	Sólido		▶	240,00	11,00	9,00	40,00	59,00	4
HF - 42	60813038	155 2.0i Turbo 16V Q4 / 2.5i V6 1992>1997	SEM	Ventilado	◀		284,00	22,00	20,00	43,50	59,00	4
HF - 43	60578920	Gtv / Spider 1995>	SEM	Sólido		▶	240,00	11,00	9,00	40,00	59,00	5
HF - 43 A	60808872	145 1.3i / 1.6i 06/1994>1996	SEM	Sólido	◀		257,00	12,00	10,00	40,50	59,00	4
HF - 44	60501453	33 1.3 / IE 1986>1995 / 1.5 IE 1986>1995	SEM	Sólido	◀		239,00	12,50	9,00	46,00	58,50	4
HF - 46	60658567	146 2.0i 16V Twin Spark 2000> / 156 1.6i / 1.8i 16V Twin Spark 1997>	SEM	Sólido	◀		281,00	15,00	13,00	44,70	59,00	5
HF - 47	60569164	147 Tds. 2000> / 156 1997> / 164 2.0i Turbo / 3.0i V6 1987>1992 / 3.0i V6 24V / 2.0i V6 Turbo 1993>1998	SEM	Sólido		▶	251,00	10,00	9,00	50,50	59,00	5
HF - 48	46427948	Gtv 2.0i 16V Twin Spark 1995> / Spider 2.0i 16V Twin Spark (Ch.6009487)> 1995>	SEM	Ventilado	◀		284,00	22,00	20,00	39,40	59,00	5
HF - 49	60569163	147 1.6i 16V Twin Spark / 2.0i 16V Twin Spark 2000> / 156 2.0i 16V Twin Spark / 2.5i V6 24V 1997> / 164 2.0i Turbo / 3.0i V6 1987>1992	SEM	Ventilado	◀		284,00	22,00	20,00	43,50	59,00	5
HF - 49 A	60811890	145 1.8i 16V Twin Spark 1997> / 2.0i 16V Twin Spark 1996> / 155 2.0i 16V Twin Spark 1995>1997	SEM	Ventilado	◀		284,00	22,00	20,00	39,40	59,00	4
HF - 49 B	605576811	164 2.0i V6 turbo / 3.0i V6 24V / 12V 10/1992>1998 / Quadrifolío V6 24V 10/1992>1998	SEM	Ventilado	◀		281,00	26,00	24,00	43,50	59,00	5



**DISCO DE FREIO  
BRAKE DISC  
DISCO DE FRENO**

A - Diâmetro Externo  
B - Espessura da Pista  
C - Altura Total  
D - Diâmetro do Furo  
E - Quantidade de Furos

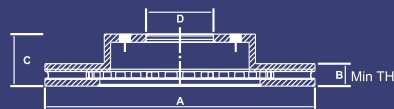

◀ DT - Dianteiro  
▶ TR - Traseiro

**Hipper Freios ACURA**



HF-700



HF-704



HF-710 A

**M E D I D A S**

CÓDIGO HF	CÓDIGO ORIGINAL	APLICAÇÕES	CUBO	TIPO PISTA	DT	TR	A	B	B <sub>min.</sub>	C	D	E
HF - 700	45251SK7A00	Integra 1.8 1991>1992	SEM	Ventilado	◀		262,00	21,00	19,00	44,60	64,20	4
HF - 704	42510SE0000	Integra 1.8 1991>1992	SEM	Sólido		▶	239,00	10,00	8,00	48,10	61,00	4
HF - 710 A	45251SP0000	Legend 3.2 / 3.5 1991>1998	SEM	Ventilado	◀		282,00	23,00	21,00	47,10	70,20	5



**DISCO DE FREIO  
BRAKE DISC  
DISCO DE FRENO**

A - Diâmetro Externo  
B - Espessura da Pista  
C - Altura Total  
D - Diâmetro do Furo  
E - Quantidade de Furos

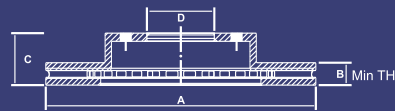

◀ DT - Dianteiro  
▶ TR - Traseiro

**Hipper Freios ASIA MOTORS**

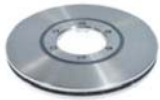

HF-450



HF-450 A

**M E D I D A S**

CÓDIGO HF	CÓDIGO ORIGINAL	APLICAÇÕES	CUBO	TIPO PISTA	DT ◀	TR ▶	A	B	B min.	C	D	E
HF - 450	AA.70A.16460	Hi-Topic 2.2 / 2.7 1993>	SEM	Ventilado	◀		261,00	20,00	18,00	20,00	86,00	6
HF - 450 A	AA.100.33.251	Asia Towner Tds. 1993>	SEM	Sólido	◀		212,00	10,00	9,00	35,00	70,00	4



**TAMBOR DE FREIO  
BRAKE DRUM  
CAMPANA DE FRENO**

A - Diâmetro Interno  
B - Diâmetro Externo  
C - Altura Total  
D - Diâmetro do Furo  
E - Largura da Pista  
F - Quantidade de Furos

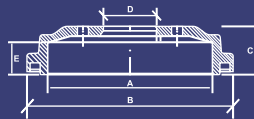

◀ DT - Dianteiro  
▶ TR - Traseiro

**Hipper Freios ASIA MOTORS**



HF-350



HF-350 A

**M E D I D A S**

CÓDIGO HF	CÓDIGO ORIGINAL	APLICAÇÕES	CUBO	DT ◀	TR ▶	A	A máx.	B	C	D	E	F
HF - 350	0S083262513	Hi-Topic 2.2 / 2.7 1993>1998	SEM		▶	260,00	262,00	311,00	76,00	93,00	63,00	6
HF - 350 A	AA10026251	Towner Tds. 1993>	SEM		▶	200,00	202,00	246,00	59,00	66,00	41,50	4



**DISCO DE FREIO  
BRAKE DISC  
DISCO DE FRENO**

A - Diâmetro Externo  
B - Espessura da Pista  
C - Altura Total  
D - Diâmetro do Furo  
E - Quantidade de Furos

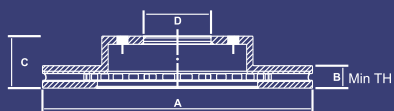

◀ DT - Dianteiro

▶ TR - Traseiro

**Hipper Freios**

**AUDI**

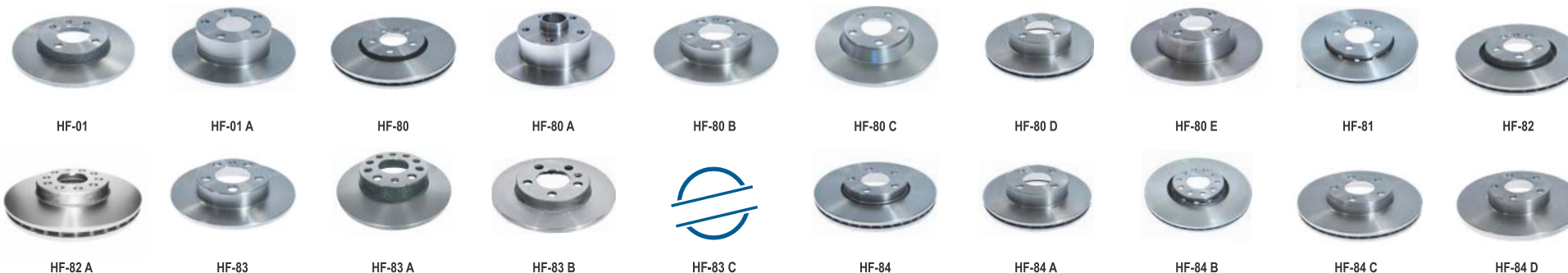

**M E D I D A S**

CÓDIGO HF	CÓDIGO ORIGINAL	APLICAÇÕES	CUBO	TIPO PISTA	DT	TR	A	B	B <sub>min.</sub>	C	D	E
HF - 01	321615301	80 1981>1986 / Coupe 1.6L 1980>1981	SEM	Sólido	◀		239,00	12,00	10,00	35,50	65,00	4
HF - 01 A	4 A0615601 A	A6 / A6 Quattro / 100 Quattro 1990>1994 / Avant Quattro (C4ch. 4A)	SEM	Sólido		▶	245,00	10,00	8,00	63,90	68,00	5
HF - 80	1J0.615.301 - C	A3 1.8i 20V Turbo 1996> / S3 1.8 20V 1999>	SEM	Ventilado	◀		288,00	25,00	22,00	34,20	65,00	5
HF - 80 A	8D0 615 601 B	A4 1.6L 1994> / 1.8 20V / Turbo 1994> / 2.4 30V 1994> / 2.6 V6 1994>1997 / 2.8 V6 / 30V 1994>	COM	Sólido		▶	245,00	10,00	8,00	83,80	45,20	5
HF - 80 B	8E0615601D	A4 3.0 V6 30V 2001>	SEM	Sólido		▶	255,00	12,00	10,00	39,80	68,00	5
HF - 80 C	8D0615301A	A4 1.6i 1994>1997	SEM	Sólido	◀		280,00	13,00	11,00	46,20	68,00	5
HF - 80 D	895615301B	80 (B3) 2.8E V6 1991>1993 / Cabrio 2.6E V6 1994> / 2.8E V6 1992> / Coupe 2.6E V6 1992>1996 / 2.8E V6 1991>1996 / Coupe Quattro 2.6E V6 1995>1996 / 2.8E V6 1991>1996 / 2.3E 20V 1988>1991	SEM	Ventilado	◀		276,00	25,00	23,00	56,20	68,00	4
HF - 80 E	8A0615301D	80 / Avant (B4) 1.6i (51 KW) 08/1992>1996 / 2.0i (66 KW) 08/1992>1996	SEM	Sólido	◀		280,00	13,00	11,00	56,20	68,00	4
HF - 81	1J0.615.301 - D	A3 1.6 1998>08/2000	SEM	Ventilado	◀		256,00	22,00	19,00	36,50	65,00	5
HF - 82	1J0.615.301 - E	A3 1.6 09/2000>10/2003 / 1.8 1997>2006	SEM	Ventilado	◀		280,00	22,00	19,00	36,50	65,00	5
HF - 82 A	1K0315301T	A3 1.6 11/2003>2007	SEM	Ventilado	◀		288,00	25,00	22,00	50,00	65,00	5
HF - 83	1J0615601	A3 1.6 1998>10/2003 / 1.8 / Turbo 1997>2006 / TT 1.8 / Quattro Roadster 2000>2006 / 1.8 Quattro 1999>2006	SEM	Sólido		▶	232,00	9,00	7,00	39,30	65,00	5
HF - 83 A	1K0615601L	A3 Sportback 1.6 8V 2004> / 2.0 16V 2007>2011 / Quattro 2004>2007 / 3.2 V6 24V 05/2003>	SEM	Sólido		▶	260,00	12,00	10,00	48,30	65,00	9
HF - 83 B	1J0615601D	A3 Quattro 1.8i 20V Turbo 1997>2003 / TT 2.0 Turbo 2007> / TT Quattro 1.8 Turbo 1999>2006 / TT Roadster Quattro 1.8i Turbo 2000>2006	SEM	Sólido		▶	239,00	9,00	7,50	33,50	65,00	5
HF - 83 C		A3 1.6 11/2003>2007	SEM	Sólido		▶	256,00	10,00	7,00	51,50	65,00	5
HF - 84	A40.615.301 - C	100 / 100 Quattro / Avant / Avant Quattro 2.3E 5 Cyl. 12/1990>1994 / 2.6E V6 1992>1994 / 2.8E V6 12/1990>1994 / A4 1.8 20V Turbo 10/1996>2000 / 2.4 V6 30V 10/1996>2000 / 2.8 V6 / 30V 11/1994> / A4 Quattro 1.8 20V Turbo 11/1994> / 2.4 V6 30V 1997> / 2.6 V6 06/1994>03/1997 / 3.0 V6 30V 11/1994>11/2000 / A6 2.6 V6 06/1994>03/1997 / 2.8 V6 06/1994>03/1997 / A6 (II) Tds. (-2.7i V6 Turbo) 04/1997> / A6 Quattro 2.6 V6 06/1994>03/1997 / 2.8 V6 06/1994>03/1997 / A6 Quattro (II) Tds. 04/1997>	SEM	Ventilado	◀		288,00	25,00	23,00	46,20	68,00	5
HF - 84 A	443615301A/B	100 Avant 1.8 / 1.8 Cs / 100 Quattro / Avant Quattro 1.8 / 2.2 / 100 Avant 2.0 / 2.0 Cs 1984>1990 / 80 Quattro 1.8 1986>1991	SEM	Ventilado	◀		256,00	22,00	20,00	46,20	68,00	4
HF - 84 B	8D0615301J	A4 3.0 V6 30V 2001> / A6 1.8 20V 1997>1999 / 1.8i 20V Turbo 1997>2001	SEM	Ventilado	◀		312,00	25,00	23,00	47,00	68,00	5
HF - 84 C	8E0615301B	A4 1.6i / 1.8 20V 1997> / A4 Quattro 1.8 20V 1997>	SEM	Ventilado	◀		280,00	22,00	20,00	46,20	68,00	5
HF - 84 D	4A0615301B	100 Quattro / Avant Quattro (C4 Ch 4a) 2.0E 16V 1993>1994 / 100 / Avant 2.0 4 Cyl (74 Kw) 1990>1994 / 2.0E 16V 1992>1994 / A4 / A4 Quattro 1.8 20V 1994>1997 / A6 1.8 20V 1995>1997 / 2.0 16V 1994>1997	SEM	Sólido	◀		288,00	15,00	13,00	46,20	68,00	5



**DISCO DE FREIO  
BRAKE DISC  
DISCO DE FRENO**

- A - Diâmetro Externo
- B - Espessura da Pista
- C - Altura Total
- D - Diâmetro do Furo
- E - Quantidade de Furos

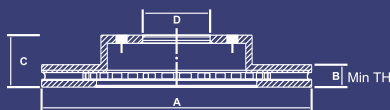

- ◀ DT - Dianteiro
- ▶ TR - Traseiro

**Hipper Freios**

**AUDI**



HF-85



HF-85 A



HF-85 B



HF-85 C



HF-85 D



HF-85 E



HF-86 A



HF-86 B



HF-86 C



HF-88 A



HF-88 E



HF-88 F



HF-89



HF-89 A



HF-89 B



HF-89 C



HF-89 D



HF-89 E

**M E D I D A S**

CÓDIGO HF	CÓDIGO ORIGINAL	APLICAÇÕES	CUBO	TIPO PISTA	DT	TR	A	B	B <sub>min.</sub>	C	D	E
HF - 85	811615301	80 1.3 GL / L 1972>1981 / 1.5 / 1.6 1972>1976	SEM	Sólido	◀		239,00	10,00	8,00	38,60	65,00	4
HF - 85 A	8D0615601A	A4 Quattro 3.0 V6 30V 1994>2000	SEM	Sólido		▶	245,00	10,00	8,00	48,00	68,00	5
HF - 85 B	8E06015601M	A4 2.0i / 1.6 / 1.8 Turbo / 2.0 Turbo Fsi 2004> / A4 Avant 1.6i / 1.8i Turbo / 2.0i / 2.0 Turbo Fsi / A4 Quattro 1.8 Turbo / A4 Quattro Avant 1.8 Turbo / 3.0 V6 Tdi 2004> (Tds. + ABS) / A4 3.2 24V / Avant 2007> 2008 / A4 3.2 24V Cabriolet 2007> / A4 3.2 24V Quattro 2009>2011	SEM	Sólido		▶	287,50	12,00	10,00	36,00	68,00	5
HF - 85 C	8N0615601E	TT Coupe 1.8i Turbo 1998> / TT Coupe Quattro 1.8i Turbo 1998> / 3.4i V6 24V 2003> / TT Roadster Quattro 1.8i Turbo 2002>	SEM	Ventilado	◀		312,00	25,00	23,00	34,20	65,00	5
HF - 85 D		A4 3.2 24V / Avant 2007> 2008 / A4 3.2 24V Cabriolet 2007> / A4 3.2 24V Quattro 2009>2011 / AllRoad 2.7 30V Quattro 2001>2005 / S4 2.7 Turbo Avant Quattro 2000>2001 / S4 2.7 Turbo Quattro 1999>2001	SEM	Ventilado	◀		320,00	30,00	28,00	46,00	68,00	5
HF - 85 E		S6 Avant Quattro 4.2 40V 2001> / S6 Quattro 4.2 40V 2001>2004	SEM	Ventilado	◀		321,00	30,00	28,00	52,50	68,00	5
HF - 86 A	8A0615301D	80 Quattro / Avant 2.2 Turbo 20V S2 1992>1995 / S2 2.2i 20V Turbo (Coupe / Avant / Saloon) 1990>1996	SEM	Ventilado	◀		276,00	25,00	23,00	56,20	68,00	5
HF - 86 B	431615301	100 1.8 1982>1990 / 1.9L 1982>1984 / 100 Avant 1.6 / 1.9 / 2.0 1976>1982 / 80 1.6L / 1.8 / S 1986>1991	SEM	Sólido	◀		256,00	13,00	11,00	46,20	68,00	4
HF - 86 C	437615601	100 1.8 Cs 1984>1990 / 100 / Avant 2.0 / 2.2 Cs 1984>1990 / 2.2E (100 Kw) 1977>1982 / 2.3 Turbo 1986>1990	SEM	Sólido		▶	245,00	10,00	8,00	59,20	68,00	5
HF - 88 A	1K0615301AA	A3 2.0 16V Fsi 11/2004> + ABS (Turbo / Aro 17) / A3 1.6 8V / 2.0 16V Sportback 2007>2011 / TT 2.0 Turbo 2007>	SEM	Ventilado	◀		312,00	25,00	22,00	49,60	65,00	5
HF - 88 E	1K0615601M	A3 2.0 16V Fsi 11/2004> +ABS (Turbo / Aro 17)	SEM	Sólido		▶	286,00	12,00	10,00	48,20	65,00	5
HF - 88 F		A3 1.6 8V Sportback 2004>	SEM	Ventilado	◀		280,00	22,00	19,00	50,00	65,00	5
HF - 89	853615601	80 Quattro 1.8 1982>1996 / 1.9L / 2.0 / 2.2 1986>1991 / Avant 2.0 16V / 2.0E / 2.3E / 2.6E V6 1992>1996	SEM	Sólido		▶	245,00	10,00	8,00	39,70	68,00	4
HF - 89 A	443615601	100 1.8 1986>1990 / 100 Avant 1.8 / 2.0 1986>1990 / 80 Avant 1.6i / 2.0E / 2.3E 1992>1996 / Cabrio Tds. 1991> / Coupe 1.8 / 2.2 / 2.3 88>96	SEM	Sólido		▶	245,00	10,00	8,00	59,20	68,00	4
HF - 89 B	895615601A	80 Quattro 2.0 (+ABS) 1991>1995 / 2.0 16V 1992>1994 / 80 Quattro Avant 2.3 1992>1995 / Coupe Quattro 2.2 Turbo 20V S2 1990>1995 / S2 2.2i 20V Turbo 1990>1996	SEM	Sólido		▶	245,00	10,00	8,00	39,70	68,00	5
HF - 89 C	443615601B	A8 2.8i V6 1994>03/1996 / A8 2.8i 30V V6 1996>1999 / A8 Quattro 2.8i V6 30V 1995>1999 / A8 Quattro 2.8i V6 1994>03/1996	SEM	Sólido		▶	245,00	10,00	8,00	46,20	68,00	5
HF - 89 D	8A0615301A	80 (B3) 2.6E V6 1992>1993 / 80 / Avant (B4) 1.6i / 2.0E / 16V / 2.3E / 2.6E V6 1982>1996 / 80 Quattro 2.0 1992>1995 / Avant 2.3 1992>1995 / Cabrio 1.8 20V 1997> / 2.0E 1993> / 2.3E (8Gp) 1992>1994	SEM	Ventilado	◀		280,00	22,00	20,00	56,20	68,00	4
HF - 89 E	895615301A	80 (B3) 1.8E / 1.9E / 2.0 16V / 2.0E / 2.3E 1991>1992 / 80 Quattro 2.0 1991>1992 / Cabrio 2.3E (8Gn) 1991>1992 / Coupe 1.8 1988>1991 2.0E 1989>1992 / Coupe Quattro 2.3E 1988>1992	SEM	Ventilado	◀		256,00	22,00	20,00	56,20	68,00	4



**DISCO DE FREIO  
BRAKE DISC  
DISCO DE FRENO**

A - Diâmetro Externo  
B - Espessura da Pista  
C - Altura Total  
D - Diâmetro do Furo  
E - Quantidade de Furos

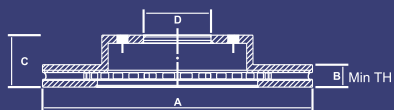

◀ DT - Dianteiro  
▶ TR - Traseiro

**Hipper Freios**

**BMW**



HF-900



HF-901



HF-902



HF-903



HF-904



HF-905



HF-906



HF-907



HF-907 A



HF-907 B



HF-908



HF-909



HF-909 A



HF-909 B



HF-910



HF-911

**M E D I D A S**

CÓDIGO HF	CÓDIGO ORIGINAL	APLICAÇÕES	CUBO	TIPO PISTA	DT	TR	A	B	B <sub>min.</sub>	C	D	E
HF - 900	34111154749	316 / 316i (E30) +ABS / 1982>1991 / 316i Touring 1991>1993 / 318i / 318is / 320L / 320Ls Touring 1991>1993 / Z1 Tds. 1988>1991	SEM	Ventilado	◀		260,00	22,00	20,00	35,10	66,00	4
HF - 901	34111154747	316 (E21) 1986>1991 / 318i 1985>1995	SEM	Sólido	◀		260,00	12,70	11,00	35,10	66,00	4
HF - 902	34111160673	316 (E36) 1991>1995 / 318 (E36) 1991>1998 / 318 (E36) Compact / Coupe 1993>1998 / Saloon 1990>1998 / Touring 1997> / 318 Ti (E36) Compact 1994> / Z3 1.9i Roadster 1996>1999	SEM	Sólido	◀		286,00	12,00	10,00	51,70	79,00	5
HF - 903	34211158936	316 (E36) 1991>1995 / 318 (E36) 1994>1998 / 318 Coupe (E36) 1994>1997 / Saloon 1990>1998 / Touring 1997> / 318 Ti (E36) Compact 1994> / 325 Cabriolet (E36) 1993>1995 / Coupe (E36) 1992>1995 / Z4 2.2i / 2.5i 2003>2006	SEM	Sólido		▶	280,00	10,00	8,00	60,10	75,00	5
HF - 904	34211119581	316i (E21) 1986>1991 / 316i (E30) 1991>1994 / 318i Touring 1991>1993 / 318L Saloon 1990>1998 / 318 Cabriolet (E36) 1994>1995 / 320 Cabriolet (E30) 1991>1996 / 320L / 320Ls / 325i Cabriolet / Touring (E30) 1988>1993 / 325E / i 1985>1991	SEM	Sólido		▶	258,00	10,00	8,00	60,10	62,00	4
HF - 905	34111160674	323 (E36) Sedan / Coupe / Touring / Cabriolet 1997>2000 / 323 (E46) Sedan / Coupe 1997>2000 / 325 (E36) Cabriolet / Coupe 1993>1995 / 328 (E36) 1993>1998 / 328 (E36) Touring / Coupe / Cabriolet 1995>1999 / Z3 2.8i 24V 1997>2001 / Z4 2.2i / 2.5i V6 2003>2005	SEM	Ventilado	◀		286,00	22,00	20,00	51,60	79,00	5
HF - 906	34211121387	518 / 518i (E28) (+ABS) 1981>1988 / 520i (E28) (+ABS) 1980>1987 / 524D 1986>1987 / 524 Td (E28) (+ABS) 1982>1984	SEM	Sólido		▶	284,00	10,00	8,00	61,10	75,00	5
HF - 907	34116756045	X5 3.0i / 4.4i / 530D 2002> (+ABS)	SEM	Ventilado	◀		332,00	30,00	28,00	62,50	75,00	5
HF - 907 A		X5 (E70) 02/2007> / X6 (E71) 3.0 05/2008>	SEM	Ventilado	◀		348,00	30,00	28,00	62,00	75,00	5
HF - 907 B		X5 (E70) 02/2007> / X6 (E71) 3.5 05/2008>	SEM	Ventilado	◀		365,00	36,00	34,00	62,50	75,00	5
HF - 908	34116756847	X5 4.6is 2002> (+ ABS) / X5 4.8is 2005>2006	SEM	Ventilado	◀		356,00	36,00	34,00	62,50	75,00	5
HF - 909	34216756849	X5 4.6is 2002> (+ ABS) / X5 4.8is 2005>2006	SEM	Ventilado		▶	324,00	20,00	18,00	80,20	75,00	5
HF - 909 A		X5 3.0 (E70) 02/2007> / X6 3.0 (E71) 05/2008>	SEM	Ventilado		▶	320,00	20,00	18,00	78,50	75,00	5
HF - 909 B		X5 (E70) 02/2007> / X6 (E71) 05/2008> / 530 Touring (E61) 2005>2010 / 545 (E60) 2004>2006 / 550 (E60) 2006>2011 / 645 (E63) 2005 / 645 Cabriolet (E64) 2004>2005 / 650 (E63) / 650 Cabriolet (E64) 2006>2010	SEM	Ventilado		▶	345,00	24,00	22,00	78,80	75,00	5
HF - 910	34211164911	X5 3.0i / 4.4i / 530D 2002> (+ABS)	SEM	Sólido		▶	324,00	12,00	10,00	80,00	75,00	5
HF - 911	3411675265	745 (E65) 2002>2005 / 750 4.8 2006>2009 / 760 6.0 2003>2009	SEM	Ventilado	◀		348,00	30,00	28,00	81,00	79,00	5



**DISCO DE FREIO  
BRAKE DISC  
DISCO DE FRENO**

A - Diâmetro Externo  
B - Espessura da Pista  
C - Altura Total  
D - Diâmetro do Furo  
E - Quantidade de Furos

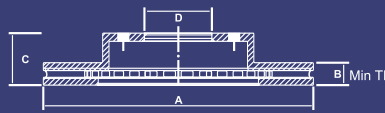

◀ DT - Dianteiro

▶ TR - Traseiro

**Hipper Freios**

**BMW**



HF-912



HF-913



HF-914



HF-915



HF-916



HF-917



HF-918



HF-919



HF-920



HF-921



HF-922



HF-923



HF-924



HF-925



HF-926



HF-927

**M E D I D A S**

CÓDIGO HF	CÓDIGO ORIGINAL	APLICAÇÕES	CUBO	TIPO PISTA	DT	TR	A	B	B <sub>min.</sub>	C	D	E
HF - 912	34111151656	518 / 518i (E28) (+ABS) 1981>1988 / 520i (E28) (+ABS 1980>1987) / 524D 1986>1987 / 524 Td (E28) (+ABS) 1982>1984 / 525E / 525i (E28) 1981>1987 / 528i (E28) 1981>1984 / 533i (E28) USA 1983>1984	SEM	Ventilado	◀		284,00	22,00	20,00	76,10	79,00	5
HF - 913	34211162315	316i / 318D / 318i Sedan / Touring / 318 Ti Compact 05/2002> / 320D / 320i Saloon 1998> / 323i (E46) Saloon 04/1998> / 323 Coupe (E46) / Touring / Cabriolet (E36) 1997>2000 / 328 (E36) 1993>1998 / Touring / Coupe (E36) 1995>1999 / Cabriolet (E36) 1995>2000	SEM	Ventilado		▶	276,00	19,00	17,00	60,10	75,00	5
HF - 914	34211163153	520i (E39) Touring 1997> / 528i (E39) 1996>2001 / 528i (E39) Touring 1996>1999 / 528i 2.8 24V (E39) 08/1995>07/2000 / 530 (E39) 2001>2003 / 530 (E39) Touring 2001>2004 / 535i (E39) 3.5 V8 1996> / 540i (E39) 4.4 V8 1996> / 540 (E39) 1997>2000 / 540 (E39) Touring 1997>2000	SEM	Ventilado		▶	298,00	20,00	18,00	61,00	75,00	5
HF - 915	34111162093	725 Tds. 2.5 Td (+ABS) 1996>2001 / 728i 2.8i (+ABS) 1995>11/2001 / 730D 2.9 Td (+ABS) 1998>11/2001 / 730i 3.0i V8 (+ABS) 07/1993>03/1996 / 735i 3.5i V8 (+ABS) 04/1996>11/2001	SEM	Ventilado	◀		316,00	28,00	26,00	77,10	79,00	5
HF - 916	34211164129	520i (E39) 1996> / 523i (E39) 1996> / 525 (E39) Tds. 2001>2003	SEM	Sólido		▶	298,00	10,00	8,00	61,00	75,00	5
HF - 917	34111164539	320 Touring (E46) 2001>2005 / 320 Td Compact 09/2002> / 323 Cabriolet (E46) 1997>2000 / 325i (E46) Touring 2000>2006 / 325 Ti Compact 09/2002> / 328 (E46) 1998>2000 / 328i (E46) Saloon 04/1998> / 328 Ci (E46) Coupe 1999> / 328 Touring (E46) 1999>2000 / Z3 3.0 24V Roadster 2001>2002 / Z4 3.0i V6 24V 2003>2009	SEM	Ventilado	◀		300,00	22,00	20,00	51,50	79,00	5
HF - 918	34111164839	520i (E39) 1996> / (E39) Touring 1997> / 523i (E39) 1996> / 525 Tds. (E39) 2001>2003 / (E39) Touring 1997> / 528i (E39) 1996>2001 / 528i (E39) Touring 1996>1999 / 528i 2.8 24V (E39) 08/1995>07/2000 / 530D (E39) 1998> / 535i (E39) 1996>	SEM	Ventilado	◀		296,00	22,00	20,00	76,00	79,00	5
HF - 919	34211165563	320 (E46) Touring 2001>2005 / 320 Td Compact 09/2002> / 323 (E36) Sedan / (E46) Cabriolet / Sedan 1997>2000 / 325i Coupe 09/2002> / (E46) Saloon 2000> / 325 (E46) Touring 2000>2006 / 325 Ti Compact 09/2002> / 328 (E46) 1998>2000 / (E46) Touring 1999>2000 / 328 Ci (E46) Coupe 09/1999> / 328i (E46) Saloon 04/1998>	SEM	Ventilado		▶	294,00	19,00	17,00	59,50	75,00	5
HF - 920	34101166071	330 (E46) 2000>2007 (Brasil) / 330D Sedan / Touring (+ ABS) 09/2002> / 330i Coupe / Sedan / Touring (+ ABS) 09/2002> / 330 Xd / Xi Sedan / Touring (+ ABS) 09/2002>	SEM	Ventilado	◀		325,00	24,80	23,50	52,50	79,00	5
HF - 921	342011660673	330 (E46) 2000>2007 (Brasil) / 330D Sedan / Touring (+ ABS) 09/2002> / 330i Coupe / Sedan / Touring (+ ABS) 09/2002> / 330 Xd / Xi Sedan / Touring (+ ABS) 09/2002>	SEM	Ventilado		▶	320,00	22,00	20,00	60,00	75,00	5
HF - 922	34211156668	518i (E34) (+ ABS) 1989>1995 / (E34) Touring 11/1992>1996 / 520 (E34) 1991>1993 / 520i 24V (E34) 1989>1995 / (E34) Touring 1991>1996 / 524 Ti (E34) 1987>1992 / 525 (E34) 1990>1996 / 525i 24V (E34) 1991>1996 / 525 Ti / Tds. (E34) 1990>1995 / (E34) Touring 1991>1995 / 530 (E34) 1992>1996 / 530i V8 Saloon / Touring 1992>1996 / 535 (E34) 1990>1993	SEM	Sólido		▶	300,00	10,00	8,00	61,10	75,00	5
HF - 923	34111158042	518i (E34) 1990>1996 / Touring (E34) 1994>1997 / 520i (E34) 1991>1993 / 525 Tds. (E34) 1990>1995	SEM	Sólido	◀		302,00	12,00	10,00	76,10	79,00	5
HF - 924	34111159895	540i (E39) 1997>2000 / 540i (E39) Touring 1997>2000 / 740 (E38) 06/1994>10/2001	SEM	Ventilado	◀		324,00	30,00	28,00	77,10	79,00	5
HF - 925	34116750265	730D (E65) 03/2003>08/2008 / 730i (E65) 03/2003>08/2008 / 730Li (LWB E66) 03/2003>08/2008 / 735i (E65) 03/2002>05/2005	SEM	Ventilado	◀		325,00	30,00	28,00	81,00	79,00	5
HF - 926	34111158040	520i 24V (E34) Touring 1991>1996 / 525 (E34) 1990>1996 / 525 Touring (E34) 1991>1995 / 530 (E34) 1992>1996 / 530i V8 (E34) Touring / Saloon 10/1992>1996 / 535i (E34) 1990>1993 / 730i (E32) 1991>1992	SEM	Ventilado	◀		302,00	22,00	20,00	76,10	79,00	5
HF - 927	34116764021	530 (E60) 2005>2010 / 520i (E60) 7/2003>2/2005	SEM	Ventilado	◀		310,00	24,00	22,00	77,00	78,80	5



DISCO DE FREIO  
BRAKE DISC  
DISCO DE FRENO

A - Diâmetro Externo  
B - Espessura da Pista  
C - Altura Total  
D - Diâmetro do Furo  
E - Quantidade de Furos

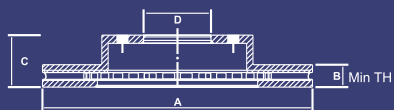

◀ DT - Dianteiro

▶ TR - Traseiro

Hipper Freios

BMW



HF-928



HF-929



HF-930



HF-931



HF-932

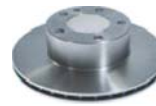

HF-933



HF-934



HF-935



HF-936



HF-936 A



HF-936 B



HF-936 C



HF-937



HF-937 A



HF-936 D



HF-938



HF-939

M E D I D A S

CÓDIGO HF	CÓDIGO ORIGINAL	APLICAÇÕES	CUBO	TIPO PISTA	DT	TR	A	B	B <sub>min.</sub>	C	D	E
HF - 928	34211166129	745 (E65) 2002>2005 / 760 6.0 2003>2004	SEM	Ventilado		▶	345,00	24,00	22,00	66,70	79,00	5
HF - 929	34211166127	730 (E65) 2003>2008 / 735 (E65) 2002>2005	SEM	Ventilado		▶	324,00	20,00	18,00	65,00	79,00	5
HF - 930	34211159900	725 2.5 Tds. 1996>2001 / 728i 2.8i 1995>2001 / 730D (E65) 1998>2001 / 730i 3.0i V8 1993>1996 / 735i 3.5i V8 1996>2001 (+ ABS) / 740i 4.0i V8 1992>1999 (+ ABS) / 740 (E38) 5/1994>2001	SEM	Sólido		▶	324,00	12,00	10,00	61,10	75,00	5
HF - 931	34116753221	530 Touring (E61) 2005>2010	SEM	Ventilado	◀		324,00	30,00	28,00	77,10	79,00	5
HF - 932	34216764647	118 (E87) 2010>2012	SEM	Sólido		▶	280,00	10,00	8,00	65,60	75,00	5
HF - 933	34116761629	118 (E87) 2010>2012	SEM	Ventilado	◀		284,00	22,00	20,00	73,00	79,00	5
HF - 934	34116764641	120i (E87) 2005>4/2007 / 130i 3.0 24V 2006> / 320i (E87 / E90) 2005>	SEM	Ventilado	◀		292,00	22,00	20,00	73,00	79,00	5
HF - 935	34216753	525D / 530D / 530i / 530Xd / 535D Sedan (+ ABS) 2003> / 520D / 523i / 525i (E60) 2005> / 520i / 525i 2003>2005 / 530 (E60) 2005>2010	SEM	Ventilado		▶	320,00	20,00	18,00	63,00	74,90	5
HF - 936	34116764643	120 (E87) 5/2007>2012 / Cabriolet (E88) 2009>2011 / 320 (E90) 03/2005>2011 / 325i (E90) / Touring (E91) / Coupe (E92) 2005>	SEM	Ventilado	◀		300,00	24,00	22,00	74,00	79,00	5
HF - 936 A	34116764645	325 Cabriolet (E93) 2006> / 130 (E87) 2006>2011	SEM	Ventilado	◀		330,00	24,00	22,00	73,00	79,00	5
HF - 936 B	34216764655	335 (E90) 2007>2012	SEM	Ventilado		▶	336,00	22,00	20,00	67,00	75,00	5
HF - 936 C		335 (E90) 2007>2012 / X1 xDrive28i (E84) 2010>	SEM	Ventilado	◀		348,00	30,00	28,50	73,00	79,00	5
HF - 936 D		120 (E87) 2005>2012 / 320 (E90) 03/2005>2011	SEM	Sólido		▶	296,00	10,50	8,90	65,50	75,00	5
HF - 937	34216765NF3	130i (E87) 2006>2011 / 325 Touring (E91) 2005> / Cabriolet (E93) 2006> / 320 (E90) 2006>2007 / 328i 2007> / 335i 2007>	SEM	Ventilado		▶	300,00	20,00	18,00	66,00	75,00	5
HF - 937 A		130 (E87) 2006>2012 / 325 (E90) 03/2005> / 325 Coupe (E92) 09/2005>	SEM	Ventilado	◀		300,00	20,00	18,00	66,00	75,00	5
HF - 938		545i 4.4 32V 2004>2006 / 550i 4.8 32V 2006> / 645 Cil. 4.4 32V 2004>2005 / 650i 4.8 32V 2006> / 545 (E60) 2004>2006 / 550 (E60) 2006>2011 / 645 (E63) 2005 / 645 Cabriolet (E64) 2004>2005 / 650 (E643) / Cabriolet (E64) 2006>2010	SEM	Ventilado	◀		348,00	30,00	28,00	77,50	79,00	5
HF - 939	34216763827	545i 4.4 32V 2004>2006 / 550i 4.8 32V 2006>2009 / 645 4.4 32V 2004>2005 / 650i 4.8 32V 2006>2010	SEM	Ventilado		▶	345,00	24,00	22,00	63,00	75,00	5



**DISCO DE FREIO  
BRAKE DISC  
DISCO DE FRENO**

A - Diâmetro Externo  
B - Espessura da Pista  
C - Altura Total  
D - Diâmetro do Furo  
E - Quantidade de Furos

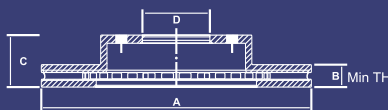

◀ DT - Dianteiro  
▶ TR - Traseiro

**Hipper Freios**

**CHANA**



HF-168

**M E D I D A S**

CÓDIGO HF	CÓDIGO ORIGINAL	APLICAÇÕES	CUBO	TIPO PISTA	DT	TR	A	B	B <sub>min.</sub>	C	D	E
HF - 168	SC1022BB13D	Chana Cargo / Family / Utility 1.0 8V 2005>	SEM	Sólido	◀		231,00	12,00	10,00	44,20	60,00	4



**DISCO DE FREIO  
BRAKE DISC  
DISCO DE FRENO**

A - Diâmetro Externo  
B - Espessura da Pista  
C - Altura Total  
D - Diâmetro do Furo  
E - Quantidade de Furos

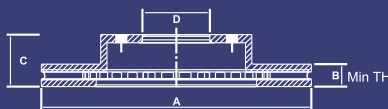

◀ DT - Dianteiro  
▶ TR - Traseiro

**Hipper Freios**

**CHERY**



HF-53

**M E D I D A S**

CÓDIGO HF	CÓDIGO ORIGINAL	APLICAÇÕES	CUBO	TIPO PISTA	DT	TR	A	B	B <sub>min.</sub>	C	D	E
HF - 53	96455424	QQ 1.1 2011>	SEM	Sólido	◀		236,00	12,00	10,00	36,00	86,00	4



**DISCO DE FREIO  
BRAKE DISC  
DISCO DE FRENO**

A - Diâmetro Externo  
B - Espessura da Pista  
C - Altura Total  
D - Diâmetro do Furo  
E - Quantidade de Furos

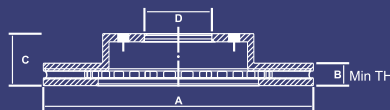

◀ DT - Dianteiro  
▶ TR - Traseiro

**Hipper Freios**

**CHRYSLER**



HF-718



HF-719



HF-720



HF-720 A



HF-720 B



HF-721



HF-722



HF-722A



HF-723



HF-725



HF-725 A



HF-725 B



HF-725 C



HF-726



HF-727



HF-727 A

**M E D I D A S**

CÓDIGO HF	CÓDIGO ORIGINAL	APLICAÇÕES	CUBO	TIPO PISTA	DT	TR	A	B	B <sub>min.</sub>	C	D	E
HF - 718	4509718	Neon Tds. 1995>	SEM	Ventilado	◀		256,00	20,00	18,00	38,30	61,00	5
HF - 719	2964.7A135200844	Cherokee Sport / 2.5 Turbo / Limited 1994>1998 / Grand Cherokee 1994>1998 / Wrangler 1997>1999	SEM	Ventilado	◀		280,00	24,00	22,50	81,50	72,00	5
HF - 720	52098672	Cherokee Limited 4.7 V8 4x4 / Sport 4.0 4x4 1999>2002 / Grand Cherokee 4x4 1999>2002	SEM	Ventilado	◀		305,00	26,00	24,50	63,50	72,00	5
HF - 720 A	52089269AB	Grand Cherokee 2004>	SEM	Ventilado	◀		328,00	30,00	28,50	53,00	72,00	5
HF - 720 B	52089275AB	Grand Cherokee 2004>	SEM	Sólido		▶	319,00	14,00	12,50	66,60	72,00	5
HF - 721	4616935	Stratus Tds. (Aro 14) 1995>	SEM	Ventilado	◀		260,00	23,00	21,50	32,20	61,00	5
HF - 722	52009208	Dakota Tds. 1997> / Durango 1998>	SEM	Ventilado	◀		287,00	24,00	22,50	64,00	73,50	6
HF - 722A		300M 1998> / Concorde 1998> / Lhs 1998>	SEM	Ventilado	◀		297,00	26,00	24,50	54,00	73,50	5
HF - 723	52008184	Cherokee Sport 4.0 4x4 / 2.5 Turbo / Limited 5.2 / 5.9 1994>1998 / Grand Cherokee Limited 4.7 V8 4x4 1994>1998	SEM	Sólido		▶	285,00	10,80	9,50	59,70	72,00	5
HF - 725	52098666	Cherokee Limited 4.7 V8 4x4 / Sport 4.0 4x4 1999>2002 / Liberty 1999>2001 / Grand Cherokee 4x4 1999>2002	SEM	Sólido		▶	305,00	10,00	8,50	75,20	72,20	5
HF - 725 A	MR493550	Sebring 2.7 2001>2003	SEM	Ventilado	◀		276,50	26,00	24,00	45,80	69,00	5
HF - 725 B	4509994AAA	PT Cruiser 1.6i 2002> / 2.0 16V 2001>2004 / 2.4 16V 2005>2007 / Neon 2004>2005	SEM	Ventilado	◀		280,00	23,00	21,00	39,20	61,00	5
HF - 725 C	5085652AA	PT Cruiser 2.4 16V 2005>2010 / Turbo Gt 2003>2007 / Neon Srt 4 / Sxt / 2004>2005	SEM	Sólido		▶	270,00	12,00	10,50	53,30	57,40	5
HF - 726	04721023AF	Caravan (Aro 14 / 15 / 16) 1992> / Le 4x4 (Aro 16) 2000> / Grand Caravan Tds. 1992> (Aro 14 / 15 / 16) / Se 4x4 (Aro 16) 2000>	SEM	Sólido		▶	290,00	12,50	11,00	56,00	72,00	5
HF - 727	4616433	Stratus Tds. (Aro 14 / 15) 1995>	SEM	Sólido		▶	270,00	9,00	7,00	53,40	57,50	5
HF - 727 A	4764073	Stratus (Aro 15) 1995>	SEM	Ventilado	◀		282,00	23,00	21,00	32,50	61,00	5



**DISCO DE FREIO  
BRAKE DISC  
DISCO DE FRENO**

A - Diâmetro Externo  
B - Espessura da Pista  
C - Altura Total  
D - Diâmetro do Furo  
E - Quantidade de Furos

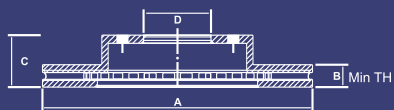

◀ DT - Dianteiro  
▶ TR - Traseiro

**Hipper Freios CHRYSLER**

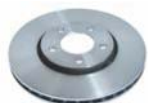

HF-729



HF-730



HF-730 A



HF-730 B



HF-730 C



HF-730 D



HF-731 A



HF-731 B

**M E D I D A S**

CÓDIGO HF	CÓDIGO ORIGINAL	APLICAÇÕES	CUBO	TIPO PISTA	DT	TR	A	B	B <sub>min.</sub>	C	D	E
HF - 729	04683918AB	Caravan Le 4x4 (Aro 16) 2000> / Grand Caravan Se 4x4 (Aro 16) 2000>	SEM	Ventilado	◀		302,00	28,00	26,50	39,00	73,50	5
HF - 730	4721820	Caravan Tds. 1997>1999 / Grand Caravan Tds. (Aro 15 / 16) 1997>1999	SEM	Ventilado	◀		282,00	24,00	22,00	38,00	73,50	5
HF - 730 A	4509340	Caravan (Aro 15 / 16) <1996 / Grand Caravan (Aro 15 / 16) <1996	SEM	Ventilado	◀		282,00	24,00	22,00	38,00	73,50	5
HF - 730 B	4383968	Caravan (Aro 14) 1992> / Grand Caravan (Aro 14) 1992>	SEM	Ventilado	◀		260,00	24,00	22,00	37,80	61,00	5
HF - 730 C	04721995AA	Town & Country 3.3 / 3.8 / 4.0 2009>	SEM	Ventilado	◀		302,00	28,00	26,00	38,50	72,50	5
HF - 730 D	04721677AA	Town & Country 3.3 / 3.8 / 4.0 2009>	SEM	Sólido		▶	305,00	12,00	10,00	33,50	72,50	5
HF - 731 A	4779208AB	300C 9/2004>	SEM	Sólido		▶	320,00	10,00	8,50	67,00	72,50	5
HF - 731 B	4779209AC	300C 2005>	SEM	Ventilado		▶	320,00	22,00	20,50	67,00	72,50	5



**TAMBOR DE FREIO  
BRAKE DRUM  
CAMPANA DE FRENO**

A - Diâmetro Interno  
B - Diâmetro Externo  
C - Altura Total  
D - Diâmetro do Furo  
E - Largura da Pista  
F - Quantidade de Furos

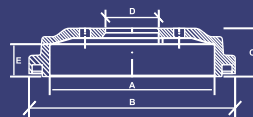

◀ DT - Dianteiro  
▶ TR - Traseiro

**Hipper Freios CHRYSLER**



HF-723 B



HF-723 C



HF-728

**M E D I D A S**

CÓDIGO HF	CÓDIGO ORIGINAL	APLICAÇÕES	CUBO	DT	TR	A	A <sub>máx.</sub>	B	C	D	E	F
HF - 723 B	MB895659	Stratus 2.4 1995>	SEM		▶	228,70	230,70	270,00	61,00	90,00	46,00	5
HF - 723 C	K52005350	Cherokee Sport 4.0 4x4 1996>2001	SEM		▶	228,50	230,00	273,00	93,70	72,00	77,50	5
HF - 728	05019407AA	Caravan Tds. 1997> / Grand Caravan Tds. 1997>	SEM		▶	250,00	251,50	308,00	77,00	72,00	64,50	5



DISCO DE FREIO  
BRAKE DISC  
DISCO DE FRENO

A - Diâmetro Externo  
B - Espessura da Pista  
C - Altura Total  
D - Diâmetro do Furo  
E - Quantidade de Furos

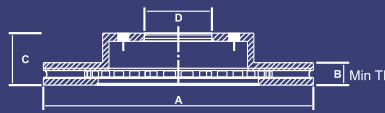

◀ DT - Dianteiro

▶ TR - Traseiro

Hipper Freios

CITROËN



HF-40



HF-41



HF-199



HF-247



HF-276



HF-298



HF-406



HF-406 B



HF-620



HF-621



HF-661



HF-680



HF-680 A



HF-680 C



HF-680 D



HF-683



HF-688



HF-692



HF-694



HF-697

M E D I D A S

CÓDIGO HF	CÓDIGO ORIGINAL	APLICAÇÕES	CUBO	TIPO PISTA	DT	TR	A	B	B <sub>min.</sub>	C	D	E
HF - 40	1307356080	Jumper 35 1.8 Ton. 1994> / 2.3 2010> / 2.5 1995>1998 / 2.8 2000>2009 (Tds Aro 16)	SEM	Ventilado	◀		300,00	24,00	22,00	65,50	80,00	5
HF - 41	1300601080	Jumper 27-31 1994> / 2.3 (Aro 15) 2010> / 2.5 (Aro 15) 1995>1998 / 2.8 (Aro 15) 2000>2009	SEM	Ventilado	◀		280,00	24,00	22,00	65,50	73,00	5
HF - 199	4246F8	AX 11 1986>1997 / AX 14 1986>1991 / AX Gti 1992>1995	SEM	Sólido	◀		238,00	8,00	6,00	29,00	57,10	3
HF - 247	424666	Xsara / Break / Coupe1998> / Picasso 2000> / ZX 1991>1998	SEM	Sólido		▶	247,00	8,00	6,00	25,30	71,00	4
HF - 276	95661811	AX 14 1991>1996 / AX 14 4X4 1991>1996 / AX Gt 1991>1995	SEM	Sólido	◀		247,00	10,00	9,00	32,50	57,00	3
HF - 298	4246R8	Xsara / Break 1.4i (-ABS) 1997>2000	SEM	Sólido	◀		247,00	13,00	11,00	34,20	66,00	4
HF - 406	4246L8	Xantia / Break 2.0 16V 1998 / 2.0i Turbo Ct 1995>1998	SEM	Ventilado	◀		283,00	26,00	24,00	28,20	66,00	4
HF - 406 B	4246P1	C8 2.0i 16V 2002> (+ABS)	SEM	Ventilado	◀		285,00	28,00	26,00	43,50	58,90	5
HF - 620	4246J2	Evasion 1.8i / 2.0i / 2.0i Turbo 1994>	SEM	Ventilado	◀		281,00	26,00	24,00	43,50	59,00	5
HF - 621	4246J5	Evasion 1.8i / 2.0i / 2.0i Turbo 1994>	SEM	Sólido		▶	295,00	10,00	8,00	56,00	59,00	5
HF - 661	4246F4	XM Tds. 1991>1997 / 2.0i 16V 1997>2001 / XM Break 2.0i 16V / 2.0i Turbo CT 1997>2001	SEM	Ventilado	◀		283,00	26,00	24,00	48,00	71,00	5
HF - 680	1300500080	Jumper 2.5 1995>1998	SEM	Sólido	◀		280,00	18,00	16,00	65,50	73,00	5
HF - 680 A	7531819	Jumper 2.5 <1995	SEM	Sólido	◀		256,00	16,00	13,50	64,00	73,00	5
HF - 680 C	4246Y7	Jumper Tds. 1995>2009 / Jumper 2.3 2010> (Tds. Aro 15)	SEM	Sólido		▶	280,00	16,00	14,00	82,00	72,00	5
HF - 680 D	4246Z1	Jumper Tds. 1995>2009 / Jumper 2.3 2010> (Tds. Aro 16)	SEM	Sólido		▶	280,00	16,00	14,00	82,00	79,00	5
HF - 683	4246H8	Evasion 1.8i 1994> (Sistema Bendix)	SEM	Ventilado	◀		257,00	20,00	18,00	40,50	59,00	5
HF - 688	4246.88	BX 14 / 15 / 16 / Tds. (-19 Gti 16V) / 19 8V 1982>1994	SEM	Sólido	◀		266,00	10,00	8,00	27,00	66,00	4
HF - 692	4246R4	C3 1.4 8V 2002>	SEM	Sólido	◀		266,00	13,00	11,00	27,20	66,00	4
HF - 694	4246.94	AX Gti 1991>1996 / Xsara / Break / Coupe 1.4i / 1.6i 1997>2000 / ZX 1.8 / 1.9 / 2.0 1991>1998	SEM	Ventilado	◀		247,00	20,40	18,50	34,20	66,00	4
HF - 697	4246.81	Xsara 1997> / Picasso 2000> / Break / Coupe 1998>2000 / Berlingo 1.4i / 1.8i 1996>2002 / BX 19 Gti 16V 1987>1994 / Xantia 1993> / ZX 2.0 16V 1992>1998	SEM	Ventilado	◀		266,00	20,50	18,50	27,40	66,00	4



**DISCO DE FREIO**  
**BRAKE DISC**  
**DISCO DE FRENO**

A - Diâmetro Externo  
B - Espessura da Pista  
C - Altura Total  
D - Diâmetro do Furo  
E - Quantidade de Furos

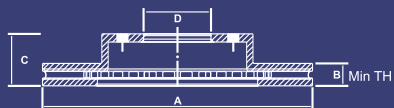

◀ DT - Dianteiro

▶ TR - Traseiro

**Hipper Freios**

**CITROËN**



HF-746



HF-750



HF-751



HF-751 A



HF-751 B



HF-752



HF-752 A



HF-752 B



HF-752 C



HF-753



HF-754



HF-796



HF-797



HF-810



HF-811



HF-812



HF-814

**M E D I D A S**

CÓDIGO HF	CÓDIGO ORIGINAL	APLICAÇÕES	CUBO	TIPO PISTA	DT	TR	A	B	B <sub>min.</sub>	C	D	E
HF - 746	4246.W9	C3 1.4 8V / 1.6 16V 2002> / C4 Pallas 2.0 16V 2007> / 16V 09/2000> / C5 / Wagon 1.8i 16V 2001>	SEM	Sólido		▶	247,00	9,00	8,00	35,30	71,00	4
HF - 750	4246.W7	C3 1.4 / 1.6 16V 2002> / C4 1.6i 16V 2007 / C4 Picasso 1.6 16V 2007> / Xsara / Break 1.6 16V 09/2000> / XSara Picasso 2.0 16V 2001> / C5 / Wagon 1.8i 16V 2001>	SEM	Ventilado	◀		266,00	22,00	20,00	34,40	66,00	4
HF - 751	4246.Z9	C4 1.6i / 2.0i 16V 10/2006> / C4 Vtr 2.0 16V 2006>	COM	Sólido		▶	249,00	9,00	8,00	69,00	62,00	4
HF - 751 A	4246.C0	C4 Picasso 2.0 16V 2009> / C4 Grand Picasso 2.0i 16V 2008>	SEM	Ventilado	◀		302,00	26,00	24,00	34,50	66,00	4
HF - 751 B		C4 1.6i / 2.0i 16V / Pallas 09/2006> / C4 Vtr 2.0 16V 2005>2009	COM	Sólido		▶	249,00	9,00	7,00	67,00	60,00	4
HF - 752	4246.W2	C5 2.0i 16V 2001> / C5 Break 2.0i 16V 2001>2007 / C5 Sedan 2.0i 16V Hpi 2001> (+ ABS) / Xsara Break 2.0i 16V (Ch 09065) 1999>2003 / C4 / Pallas / Picasso 2.0 16V 2007> / C3 Picasso 1.6 2012> / Aircross 1.6 2011>	SEM	Ventilado	◀		283,00	26,00	24,00	34,40	66,00	4
HF - 752 A	4249.24	C5 2.0 16V 2008> / C5 Break 2.0 16V 2008 / Jumper 1.6 / 2.0 2008>	SEM	Ventilado	◀		304,00	28,00	26,00	48,00	71,00	5
HF - 752 B	4246.E.0	C5 2.0 16V Tourer 2008> / C6 3.0 24V 2006>	SEM	Ventilado	◀		329,00	30,00	28,00	48,00	71,00	5
HF - 752 C	4249.72	C5 2.0 16V Tourer 2008> / C6 3.0 24V 2006>	SEM	Sólido		▶	290,00	12,00	10,00	35,00	71,00	5
HF - 753	4246.W3	C5 Sedan / Station Wagon 3.0 24V V6 2001> (+ ABS) / C5 3.0 24V 2001>	SEM	Ventilado	◀		289,00	28,00	26,00	34,40	66,00	4
HF - 754	4246.W4	C5 2.0i 16V (+ABS) / 3.0i V6 24V 2001> / C5 Break 2.0 16V 2001>2008 / C5 Sedan / SW 2.0i 16V / Hpi / 3.0 24V V6 2001> (+ABS)	SEM	Sólido		▶	276,00	14,00	12,00	63,20	71,00	4
HF - 796	95661796	XM Break 2.0i 16V (+ABS) / 2.0i Turbo CT 1997> / Tds. 1991>1997	SEM	Sólido		▶	250,00	12,00	10,80	62,40	71,00	5
HF - 797	95030547	XM Tds. 1989>1997 / Tds. (-3.0 V6 24V) 05/1997> / XM 2.0i 16V 05/1997>2001	SEM	Sólido		▶	224,00	9,00	7,00	63,00	71,00	5
HF - 810	4246.G1	Xantia 2.0i Automatic 98> / 16V 93> / Xantia Break 1.8i / 16V / 2.0i 16V 1995>2002 / Xsara Break 2.0i 16V 2000> / Coupe 2.0i 16V 1998>	SEM	Ventilado	◀		283,00	22,00	20,00	27,20	66,00	4
HF - 811	95667811	Xantia 1.6i / 1.8i / 1.8 16V / 2.0i 16V (+ABS) 1993> / 2.0i 16V 01/1998>10/1998> / 2.0i Automatic 1998>	SEM	Sólido		▶	224,00	9,00	7,00	57,50	71,00	4
HF - 812	4246-L6	Xantia Break 1.8i / 16V / 2.0i 16V 1995>2002 / 2.0i Turbo Ct 1995>1998	SEM	Sólido		▶	251,00	12,00	10,80	62,40	71,00	4
HF - 814	4246.T2	XM / XM Break 3.0i V6 24V 1997>	SEM	Ventilado	◀		288,00	28,00	26,00	50,00	71,00	5



**TAMBOR DE FREIO**  
**BRAKE DRUM**  
**CAMPANA DE FRENO**

A - Diâmetro Interno  
B - Diâmetro Externo  
C - Altura Total  
D - Diâmetro do Furo  
E - Largura da Pista  
F - Quantidade de Furos

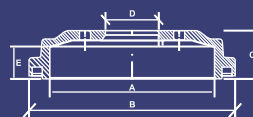

◀ DT - Dianteiro

▶ TR - Traseiro

**Hipper Freios**

**CITROËN**



HF-724



HF-732



HF-733



HF-735

**M E D I D A S**

CÓDIGO HF	CÓDIGO ORIGINAL	APLICAÇÕES	CUBO	DT	TR	A	A <sub>máx.</sub>	B	C	D	E	F
HF - 724	4247.24	Xsara 1.8 16V 2000> / Berlingo 1998> / Picasso 2000>	SEM		▶	228,50	230,00	274,00	71,00	71,00	50,50	4
HF - 732	4247.32	Xsara (- ABS) 1997> / ZX Saloon 1991> / ZX Enterprise (Van) 1993>1998	COM		▶	180,00	181,00	212,00	81,00	51,90	44,50	4
HF - 733	4147.45	C2 1.1 09/2003> / C3 Tds.	COM		▶	203,00	204,00	245,00	71,50	56,00	43,00	4
HF - 735	4247.35	AX Gti 1992>1995	COM		▶	180,00	181,00	212,00	80,00	51,90	46,00	4



**DISCO DE FREIO  
BRAKE DISC  
DISCO DE FRENO**

- A - Diâmetro Externo
- B - Espessura da Pista
- C - Altura Total
- D - Diâmetro do Furo
- E - Quantidade de Furos

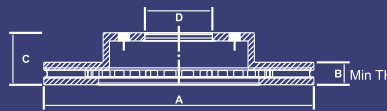

- ◀ DT - Dianteiro
- ▶ TR - Traseiro

**Hipper Freios**

**DAEWOO**



HF-20



HF-20 C



HF-22 B



HF-22 C



HF-25 B



HF-52



HF-53

**M E D I D A S**

CÓDIGO HF	CÓDIGO ORIGINAL	APLICAÇÕES	CUBO	TIPO PISTA	DT	TR	A	B	B min.	C	D	E
HF - 20	90121445	Lanos 1.3i 1997> / Nexia (Racer) 1.5i GL (55 Kw) 1995>	SEM	Ventilado	◀		236,00	20,00	18,50	41,00	60,00	4
HF - 20 C	96574633	Kalos 1.4i 2003>	SEM	Ventilado	◀		235,00	19,80	17,00	41,00	59,00	4
HF - 22 B	96238673	Leganza 2.0i 2003> / 2.0i 16V 1997> / 2.2i 16V 1999>	SEM	Ventilado	◀		256,00	23,70	22,00	46,50	60,00	5
HF - 22 C	96312559	Nubira Hatch / Sedan / Wagon 1.6i 16V / 2.0i 16V 1997>1999	SEM	Ventilado	◀		256,00	24,00	22,00	47,00	60,00	4
HF - 25 B	90.947.879	Espero 1.5i 16V / 1.8i / 2.0i 1995> / Lanos 1.6i 16V / 1.5i 1997> / Nexia 1.5i 16V GLX / GTX (Racer) 1995>	SEM	Ventilado	◀		256,00	24,00	22,00	41,00	60,00	4
HF - 52	96549782	Tacuma 1.6i / 2.0i 2003>	SEM	Ventilado	◀		256,00	24,00	22,00	47,00	60,00	4
HF - 53	96455424	Matiz 0.8i 1998>2003	SEM	Sólido	◀		236,00	12,00	10,00	36,00	86,00	4



**TAMBOR DE FREIO  
BRAKE DRUM  
CAMPANA DE FRENO**

- A - Diâmetro Interno
- B - Diâmetro Externo
- C - Altura Total
- D - Diâmetro do Furo
- E - Largura da Pista
- F - Quantidade de Furos

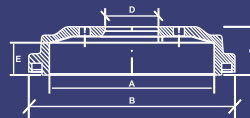

- ◀ DT - Dianteiro
- ▶ TR - Traseiro

**Hipper Freios**

**DAEWOO**



HF-26

**M E D I D A S**

CÓDIGO HF	CÓDIGO ORIGINAL	APLICAÇÕES	CUBO	DT	TR	A	A máx.	B	C	D	E	F
HF - 26	94.608.757	Espero Tds. 1995> / Lanos Tds. 1997> / Nexia (Racer) Tds. 1992> / Nubira Hatchbak / Wagon 1.6i 16V 1997>1999 / Sedan 1.6i / 2.0i 16V 1997>1999	SEM		▶	200,00	201,00	243,50	67,80	57,00	52,50	4



**DISCO DE FREIO  
BRAKE DISC  
DISCO DE FRENO**

- A - Diâmetro Externo
- B - Espessura da Pista
- C - Altura Total
- D - Diâmetro do Furo
- E - Quantidade de Furos

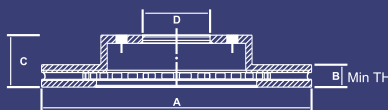

- ◀ DT - Dianteiro
- ▶ TR - Traseiro

**Hipper Freios**

**DAIHATSU**



HF-550



HF-551



HF-552



HF-614

**M E D I D A S**

CÓDIGO HF	CÓDIGO ORIGINAL	APLICAÇÕES	CUBO	TIPO PISTA	DT	TR	A	B	B <sub>min.</sub>	C	D	E
HF - 550	4351287702000	Charade 1.0 (G10 / 20) 1978>1983	SEM	Sólido	◀		208,00	10,00	9,00	38,70	47,20	4
HF - 551	4351287703000	Charade 1.0 / 1.3 16V 1993>	SEM	Sólido	◀		234,00	11,00	10,00	47,30	56,00	4
HF - 552	4351287710000	Applause 1.6i 16V / 1.6i 4WD 1989> / Charade 1.0i 12V Turbo 1987>1992 / 1.3i 16V (G102) 1989>1992 / 1.3i 16V (G200) / 1.5i 16V (G203) / 1.6i 16V (G201) 1993>	SEM	Ventilado	◀		234,00	18,00	17,00	47,00	56,00	4
HF - 614	4020 6880	Maxima Sedan Qx 2.0i V6 1988>	SEM	Ventilado	◀		280,00	22,00	20,00	49,30	68,00	5



**TAMBOR DE FREIO  
BRAKE DRUM  
CAMPANA DE FRENO**

- A - Diâmetro Interno
- B - Diâmetro Externo
- C - Altura Total
- D - Diâmetro do Furo
- E - Largura da Pista
- F - Quantidade de Furos

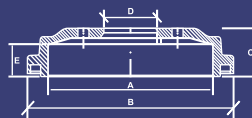

- ◀ DT - Dianteiro
- ▶ TR - Traseiro

**Hipper Freios**

**DATSUN**



HF-150



HF-150 A



HF-151

**M E D I D A S**

CÓDIGO HF	CÓDIGO ORIGINAL	APLICAÇÕES	CUBO	DT	TR	A	A <sub>max.</sub>	B	C	D	E	F
HF - 150		1500	SEM	◀		254,00	256,00	290,00	63,50	90,00	56,00	6
HF - 150 A		1500 (Mexicana) 1.5 1975>1985 S / Caja	SEM	◀	▶	254,00	256,00	298,30	67,00	78,00	54,00	6
HF - 151		1200 Camioneta 1982>1992 / 1998>2003	SEM		▶	200,00	202,00	234,00	57,00	64,00	44,20	4



**DISCO DE FREIO  
BRAKE DISC  
DISCO DE FRENO**

A - Diâmetro Externo  
B - Espessura da Pista  
C - Altura Total  
D - Diâmetro do Furo  
E - Quantidade de Furos

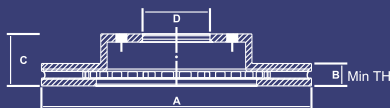

◀ DT - Dianteiro  
▶ TR - Traseiro

**Hipper Freios**

**DODGE**



HF-204



HF-207



HF-208



HF-715



HF-716



HF-716 A



HF-717



HF-722



HF-722 A



HF-725 A



HF-730 C



HF-730 D



HF-731 A



HF-731 B

**M E D I D A S**

CÓDIGO HF	CÓDIGO ORIGINAL	APLICAÇÕES	CUBO	TIPO PISTA	DT	TR	A	B	B <sub>min.</sub>	C	D	E
HF - 204	MB316676	Colt Vista Turbo 1984>1990 / Wagon 1988>1990 / 1,5 Soch 1989>1991 2WD 1984>1991	SEM	Sólido	◀		243,00	13,00	11,50	34,00	86,00	4
HF - 207	MB 699280	Colt Vista 1993>1995	SEM	Sólido	◀		234,00	13,00	11,50	45,00	64,00	4
HF - 208		Caliber 1.8 / 2.0 / 2.4 2007>	SEM	Ventilado	◀		294,00	26,00	24,00	45,70	69,00	5
HF - 715	52121050AA	Ram 2500 2003> / Ram 3500 2003>	SEM	Ventilado	◀		353,00	35,50	34,00	102,00	122,30	8
HF - 716		Ram 2500 / 3500 2000>2002	SEM	Ventilado		▶	323,00	30,00	28,50	131,00	123,00	8
HF - 716 A	52010144AA	Ram 2500 / 3500 2003>	SEM	Ventilado		▶	352,50	30,00	28,00	131,00	123,00	8
HF - 717		Ram 4000	SEM	Ventilado		▶	353,00	35,50	34,00	131,00	122,30	8
HF - 722	52009208	Dakota 1997> / Durango 1998>	SEM	Ventilado	◀		287,00	24,00	22,50	64,00	73,50	6
HF - 722A		Intrepid 1998>	SEM	Ventilado	◀		297,00	26,00	24,50	54,00	73,50	5
HF - 725 A	MR493550	Stratus 2001>2005	SEM	Ventilado	◀		276,50	26,00	24,00	45,80	69,00	5
HF - 730 C	04721995AA	Caravan 2007>2009 / Journey 2.7 2009>	SEM	Ventilado	◀		302,00	28,00	26,00	38,50	72,50	5
HF - 730 D	04721677AA	Caravan 2007>2009 / Journey 2.7 2009>	SEM	Sólido		▶	305,00	12,00	10,00	33,50	72,50	5
HF - 731 A	4779208AB	Magum 2005>	SEM	Sólido		▶	320,00	10,00	8,50	67,00	72,50	5
HF - 731 B	4779209AC	Magum 5.7 Rt 2005>	SEM	Ventilado		▶	320,00	22,00	20,50	67,00	72,50	5



**DISCO DE FREIO  
BRAKE DISC  
DISCO DE FRENO**

A - Diâmetro Externo  
B - Espessura da Pista  
C - Altura Total  
D - Diâmetro do Furo  
E - Quantidade de Furos

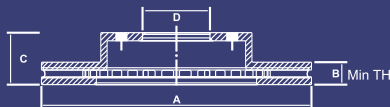

◀ DT - Dianteiro  
▶ TR - Traseiro

**Hipper Freios**

**EFFA**



HF-168



HF-304



HF-309

**M E D I D A S**

CÓDIGO HF	CÓDIGO ORIGINAL	APLICAÇÕES	CUBO	TIPO PISTA	DT	TR	A	B	B <sub>min.</sub>	C	D	E
HF - 168	SC1022BB13D	M 100 1.0 8V 2006>	SEM	Sólido	◀		231,00	12,00	10,00	44,20	60,00	4
HF - 304	30005701	Picape / Picape Longa / Picape Baú / Picape Baú Longa / Furgão / Van	SEM	Sólido	◀		215,00	10,00	8,00	33,00	86,00	4
HF - 309	55311A75F00	M 100 1.0 8V 2007>	SEM	Ventilado	◀		231,00	17,00	15,00	49,00	60,00	4



**DISCO DE FREIO  
BRAKE DISC  
DISCO DE FRENO**

A - Diâmetro Externo  
B - Espessura da Pista  
C - Altura Total  
D - Diâmetro do Furo  
E - Quantidade de Furos

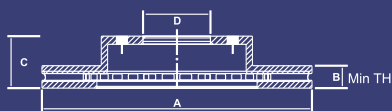

◀ DT - Dianteiro

▶ TR - Traseiro

**Hipper Freios**

**FIAT**



**M E D I D A S**

CÓDIGO HF	CÓDIGO ORIGINAL	APLICAÇÕES	CUBO	TIPO PISTA	DT	TR	A	B	B <sub>min.</sub>	C	D	E
HF - 30	46423415	Barcheta 1.8i 16V 1995> / Brava 1.6i 16V Automatic 1996> / 1.8 16V 1995> / 1.8 16V Hgt 2000> / Idea 1.4i 16V / 1.8 16V 2005> / Idea Elx 1.4 2005> / Marea 1.8 16V 1998> / Marea Weekend 1.8 16V 1998> / Palio 1.8 1999> / 1.6 16V 12/1996>2003 / Palio Adventure 1.8 16V 2002> / 1.6 16V 2000> / Palio Weekend 1.5 / 1.8 / 1.3 16V 1999> / 1.6 16V 12/1996> / 1.6 1999> / Punto 1.4 Turbo Gt 11/1993> / Siena 1.6i 16V 1997> / 1.8 1999> / Strada 1.3 2003> / 1.4 2006> / 1.5 1999>2004 / 1.8 2003> / 1.6 16V 1999>2002 / 1.6 1999>2002 / Tempra 8V / 16V 1992>1994 / Tempra Sw Tds. 1994>1997 / Tipo 2.0 16V / 2.0 Six 8V 1994>1996 / Doblo 1.3 16V / 1.8 8V / 1.6 16V 2001>	SEM	Ventilado	◀		257,00	20,00	18,00	41,00	59,00	4
HF - 30 A	82433859	Stilo 1.8 16V / 8V / 2.4 20V 2002> (+ ABS) / Tempra 16V / Tempra Turbo 1995>1999 / Punto 1.4 16V Turbo 2009> / Linea 1.4 / 1.8 / 1.9 16V 2009> / Bravo 1.4 16V Turbo / 1.8 16V 2011>	SEM	Sólido		▶	251,00	10,00	9,00	50,50	59,00	4
HF - 31	5961814	Uno / Elba / Premio 1984> / Uno Mille 1990> / Palio 1.0 / 1.5 1996> / Siena 1.0 1997> / Strada 1.0 1999> / Fiorino 1985> / Panda Selecta 1.0 / 1.1 1991> / Panorama 1980>	SEM	Sólido	◀		240,00	12,00	11,00	46,50	59,00	4
HF - 31 A	4208311	147 Tds. 1977>1981 / Panorama Tds. 1977>1980 / Uno S / Cs 1985>1987	SEM	Sólido	◀		227,00	10,00	9,00	45,00	68,00	4
HF - 31 B	51836920	Novo Uno 1.0 / 1.4 2010> / Grand Siena 1.4 2012>	SEM	Sólido	◀		257,00	12,00	10,20	41,00	59,00	4
HF - 31 C	46788929	Novo Uno 1.0 Vivace 2010>	SEM	Ventilado	◀		240,00	20,00	10,00	40,50	59,00	4
HF - 32	46401356	Tempra 8V / 16V / Turbo 1995>1999 / Tipo 16V / Stilo 1.8 8V 2002> / Uno Turbo 1984> / Idea 1.6 16V 2010> / Punto 1.4 / 1.8 8V 2008> / Linea 1.8 16V 2009> / 500 1.4 16V 2009> / Bravo 1.8 16V 2011> / Grand Siena 1.6 2012>	SEM	Ventilado	◀		257,00	22,00	20,00	40,50	59,00	4
HF - 33	7663465	Tipo 1.6 / i.e 1993>1997 / Barchetta 1.8i 16V 1985> / Cinquecento 700i / 900i 1992>1998 / 1.1i Sporting 11/1994>1998 / Seisento 0.9i / 1.1i 1998>	SEM	Sólido	◀		240,00	11,00	9,00	40,00	59,00	4
HF - 33	7663465	Tipo 2.0 16V 1994>1997 / 2.0 8V Six 1994>1996 / Marea / Marea Weekend 2.0 20V / Turbo 1999> / Marea Weekend 2.0 / 2.4 Elx / Hlx Tds. / Coupe 2.0i 16V 1994>1997 / Punto 1993>2008 / Tempra Station Wagon Tds 1994>1995	SEM	Sólido		▶	240,00	11,00	9,00	40,00	59,00	4
HF - 34	4385812	124 / 125 / 127 / 128 / Europa / Fiorino / Oggi / Spasio / Panorama 1984>1987 / Uno S / Cs 1986>1987	SEM	Sólido	◀		227,00	10,80	9,00	45,80	61,50	4
HF - 38	46419204	Palio 1.0 1999> / 1.3 8V 2001> / 1.3 16V 2000> / 1.4 2006> / 1.5 1996>2003 / 1.6 04/1996>2000 / Palio Weekend 1.0 1999> / 1.3 16V / 1.5 1997>1998 / 1.4 2000> / Siena 1.4 8V 2005> / 1.5 / 1.6 1997> / 1.0 8V 2000> / 1.3 8V 1997> / 1.3 16V 2000>	SEM	Ventilado	◀		240,00	20,00	18,00	46,50	59,00	4
HF - 39	7650707	Uno 1.4 R Turbo i.e. 1990>1997 / 1.5 R / 1.6 R 1987>1996	SEM	Ventilado	◀		240,00	20,00	18,00	46,50	59,00	4
HF - 40	1.307.356-080	Ducato 2.3 2010> / 2.5L 1998> / 2.8 Maxi Turbo / 2.8 Maxi 1999> (Tds. Aro 16)	SEM	Ventilado	◀		300,00	24,00	22,00	65,50	80,00	5
HF - 41	1.300.601-080	Ducato 2.3 (Aro 15) 2010> / Ducato 2.5 (Aro 15) 1997>1998 / Ducato 2.8L (Aro 15) 1997>2009 / Combinado 2.8 / Mini Bus 2.8 / 2.8 Turbo / Mini Bus 2.8 Turbo 1999> / Vetrato 2.8 / Vetrato 2.8 Turbo 2000>	SEM	Ventilado	◀		280,00	24,00	22,00	65,50	73,00	5
HF - 42	60.813-038	Marea / Marea Weekend 2.0 20V 1999> / Stilo 1.8 16V 2002> / Doblo 1.8 8V / 16V 2003> (Adventure) / Idea 1.8 2007> (Adventure) / Punto 1.4 16V Turbo 2009> / Linea 1.9 16V 2009> / Palio Weekend Adventure Locker 1.8 2009> / Strada Adventure Locker 1.8 2009> / Bravo 1.4 16V Turbo 2011>	SEM	Ventilado	◀		284,00	22,00	20,00	43,50	59,00	4
HF - 42 A	46765546	Marea / Weekend 2.0 20V Turbo 2000> / 2.4i 20V 2000> / Stilo 2.4i 20V (+ ABS) 2002> / Doblo 1.8 16V 2001>	SEM	Ventilado	◀		281,00	26,00	24,00	43,50	59,00	4
HF - 43 A	60808872	Punto 1.1 (55) 1993> / 1.2 (60) 1993> / 1.2i 16V 1997>	SEM	Sólido	◀		257,00	12,00	10,00	40,50	59,00	4
HF - 49 A	60811890	Coupe 2.0i 16V (+ABS) 1994>1996	SEM	Ventilado	◀		284,00	22,00	20,00	39,40	59,00	4
HF - 620	4246J2	Ulysse 1.8i / 2.0i / 2.0i Turbo 1994>	SEM	Ventilado	◀		281,00	26,00	24,00	43,50	59,00	5



**DISCO DE FREIO  
BRAKE DISC  
DISCO DE FRENO**

A - Diâmetro Externo  
B - Espessura da Pista  
C - Altura Total  
D - Diâmetro do Furo  
E - Quantidade de Furos

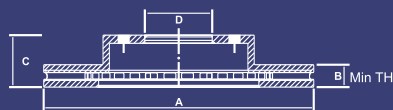

◀ DT - Dianteiro

▶ TR - Traseiro

**Hipper Freios**

**FIAT**



HF-621



HF-680



HF-680 A



HF-680 B



HF-680 C



HF-680 D



HF-683

**M E D I D A S**

CÓDIGO HF	CÓDIGO ORIGINAL	APLICAÇÕES	CUBO	TIPO PISTA	DT	TR	A	B	B min.	C	D	E
HF - 621	4246J5	Ulysse 1.8i / 2.0i / 2.0i Turbo 1994>	SEM	Sólido		▶	295,00	10,00	8,00	56,00	59,00	5
HF - 680	1300500080	Ducato 1.4 Ton. 1994> / 2.5L 1998> / Combinado 2.8 1999> / Mini Bus 2.8 1999>	SEM	Sólido	◀		280,00	18,00	16,00	65,50	73,00	5
HF - 680 A	7531819	Ducato 1984>1994	SEM	Sólido	◀		256,00	16,00	13,50	64,00	73,00	5
HF - 680 B	7538862	Ducato Maxi 1.8 Ton. 1984>1995	SEM	Sólido	◀		290,00	16,00	14,80	61,00	73,00	5
HF - 680 C	46833806	Ducato Tds. 1997>2009 / Ducato 2.3 2010> (Tds. Aro 15)	SEM	Sólido		▶	280,00	16,00	14,00	82,00	72,00	5
HF - 680 D	46833807	Ducato Tds. 1997>2009 / Ducato 2.3 2010> (Tds. Aro 16)	SEM	Sólido		▶	280,00	16,00	14,00	82,00	79,00	5
HF - 683	4246H8	Ulysse 1.8i 1996> (Sistema Bendix)	SEM	Ventilado	◀		257,00	20,00	18,00	40,50	59,00	5



**TAMBOR DE FREIO  
BRAKE DRUM  
CAMPANA DE FRENO**

A - Diâmetro Interno  
B - Diâmetro Externo  
C - Altura Total  
D - Diâmetro do Furo  
E - Largura da Pista  
F - Quantidade de Furos

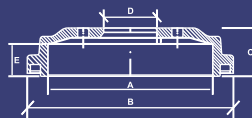

◀ DT - Dianteiro

▶ TR - Traseiro

**Hipper Freios**

**FIAT**



HF-35



HF-36



HF-36 A



HF-37



HF-37 A



HF-45



HF-45 A

**M E D I D A S**

CÓDIGO HF	CÓDIGO ORIGINAL	APLICAÇÕES	CUBO	DT	TR	A	A máx.	B	C	D	E	F
HF - 35	7.599.325	Tipo Tds. 1993>1997	SEM		▶	180,00	181,50	214,00	54,00	59,00	40,00	4
HF - 36	5.923.606	Uno 1984> / Mille 1990> / Palio 1996> / Palio Attractive 1.0 2012> / 1.4 2011> / Fiorino <1993 / Prêmio <1995 / Siena 1997> / Elba 1985>1996	SEM		▶	185,40	187,00	219,00	53,20	59,00	35,70	4
HF - 36 A	51848881	Novo Uno 1.0 / 1.4 2010> / Grand Siena 1.4 / 1.6 (- ABS) 2012>	SEM		▶	185,40	187,00	219,00	49,00	59,00	35,70	4
HF - 37	7763353	Fiorino 1994> / Marea / Weekend 1.8 16V 1999> / Marea 1.6i 16V 2006>2007 / Strada 1998> / Strada Adventure Locker 1.8 2009> / Tempra 8V <1999 / Brava 1.6 / 1.8 16V 2000>2003 / Palio / Siena 1.8 1999> / Palio Adventure 2000> / Palio Weekend 1997> / Palio Weekend Adventure 2000> / Idea 1.6 16V 2010> / 1.4 8V 2005> / 1.8 8V Adventure 2007> / Doblo 1.3 16V / 1.6 16V Turbo / 1.8 8V 2001> / Stilo 1.8 8V 2001> / Uno Turbo 1994>1996 / 500 1.4 16V / Punto 1.8 16V 2009>	SEM		▶	228,00	230,00	268,00	61,00	59,00	48,00	4
HF - 37 A	7774593	Punto 1.4 8V / 16V 2008> / Novo Uno (+ ABS) 05/2010> / Grand Siena 1.4 / 1.6 (+ ABS) 2012>	SEM		▶	203,20	205,20	249,30	61,00	59,00	48,00	4
HF - 45	1.313.675.080	Ducato 1998> (Aro 15)	SEM		▶	254,50	256,00	298,00	98,50	72,00	65,00	5
HF - 45 A	1.306.211.080	Ducato (706/ 707/ 725/ 726/ 734/ 735) Aro 16 1998>	SEM		▶	254,00	256,00	297,50	98,00	79,00	65,50	5



**DISCO DE FREIO**  
**BRAKE DISC**  
**DISCO DE FRENO**

A - Diâmetro Externo  
B - Espessura da Pista  
C - Altura Total  
D - Diâmetro do Furo  
E - Quantidade de Furos

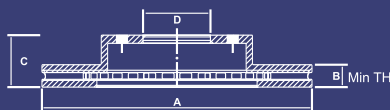

◀ DT - Dianteiro

▶ TR - Traseiro

**Hipper Freios**

**FORD**



HF-02 A



HF-02 B



HF-10 A



HF-10 B



HF-10 E



HF-11



HF-12



HF-14



HF-14 A



HF-15



HF-15 A



HF-15 B



HF-15 C



HF-15 D



HF-15 E



HF-15 F

**M E D I D A S**

CÓDIGO HF	CÓDIGO ORIGINAL	APLICAÇÕES	CUBO	TIPO PISTA	DT	TR	A	B	B <sub>min.</sub>	C	D	E
HF - 02 A	3056153011	Versailles 1991>1993 / Royale 1991>1993	SEM	Ventilado	◀		239,00	20,00	18,00	38,70	65,00	4
HF - 02 B	3256152893	Royale Tds. 1994> / Versailles Tds. 1994>1996	SEM	Ventilado	◀		256,00	20,00	18,00	38,70	65,00	4
HF - 10 A	547615301	Escort (-2.0i) 1993>1996 / Escort Zetec 1.8 16V 1996>2004 / 1.6 2000>2004 / Escort Sw 1.8i 16V 1996>2004 / Sw 1.6 2000>2004 / Fiesta 1.4 16V 1996>1997 / 1.6 8V 1999>2000 / Verona Zetec 1996> / Tds. (-2.0i) 1993>1996 / Courier 1.6i 16V 1997>2000	SEM	Ventilado	◀		239,50	20,00	18,00	43,00	63,60	4
HF - 10 B	5025951	Escort 1993>1996	SEM	Sólido		▶	270,00	10,00	8,50	62,70	63,60	4
HF - 10 E	549615301	Escort XR3 2.0i 11/1993>1996 / Verona Ghia 2.0i 11/1993>1996	SEM	Ventilado	◀		260,00	24,00	22,00	43,80	63,60	4
HF - 11	69232	Corcel I / II / Belina II 1975>1983 / Del Rey 1981>1983 / Pampa 1986>1989 / Scala Ghia / L 1983>1991	SEM	Sólido	◀		228,00	10,00	9,00	38,50	83,00	6
HF - 12	83NUI125A	Belina II 1979>1991 / Pampa 1982> / Del Rey 1983>1991 / Scala Ghia / L 1983>1991	SEM	Ventilado	◀		230,00	20,00	18,00	44,00	83,00	6
HF - 14	96FX1125 AB	Fiesta 1.0 / 1.3 1996> / KA 1.0 / 1.3 / Courier 1.3 1997>	SEM	Sólido	◀		239,50	12,00	10,00	43,00	63,60	4
HF - 14 A	X56C1125AA	Fiesta 1.0 1997> / 1.3 1997>2000 / 1.4 16V 1997>1999 / 1.0 (Supercharger) 2002> / 1.6 8V 2000> / Escort Zetec 16V 1997>2004 / KA 1.6i 2001> / Courier 1.6i 16V 2001>	SEM	Ventilado	◀		239,50	20,00	18,00	43,00	63,50	4
HF - 15	81AB1125FD	Escort XR3 1.6 / 1.8 1982>1992 / Verona 1989>1992 / Hobby 1993>1996	SEM	Ventilado	◀		239,50	24,00	22,00	58,00	63,60	4
HF - 15 A	F4DZ1125A	Cougar 1991>1997 / Taurus Sedan 1994>1995 / Taurus Sedan 2000>2000 / Taurus Wagon 1994>1995 / Taurus Sedan 2000>2000	SEM	Ventilado	◀		276,00	26,50	24,50	46,80	71,00	5
HF - 15 B	5026785	Cougar 2.5 V6 24V 1998> / Mondeo 2.5 V6 24V 1994>	SEM	Ventilado	◀		278,00	24,00	22,00	47,00	63,60	4
HF - 15 C	4R3Z1125AA	Mustang V6 4.0L 2005>	SEM	Ventilado	◀		293,00	30,00	28,50	48,00	71,00	5
HF - 15 D	1S7W1125B3D	Mondeo 1.8i 16V / 2.0i 16V / 2.5 V6 24V 2000>	SEM	Ventilado	◀		300,00	24,00	22,00	47,20	63,50	5
HF - 15 E	1S7W2A315B3E	Mondeo 1.8i 16V / 2.0i 16V / 2.5 V6 24V 2000>	SEM	Sólido		▶	280,00	12,00	10,00	34,20	63,50	5
HF - 15 F	6E5Z1125AA	Fusion 05/2006> (Transmissão Automática / Manual)	SEM	Ventilado	◀		299,00	25,00	23,50	48,70	72,00	5



**DISCO DE FREIO  
BRAKE DISC  
DISCO DE FRENO**

A - Diâmetro Externo  
B - Espessura da Pista  
C - Altura Total  
D - Diâmetro do Furo  
E - Quantidade de Furos

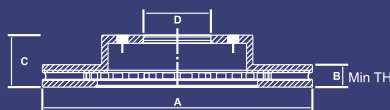

◀ DT - Dianteiro  
▶ TR - Traseiro

**Hipper Freios**

**FORD**



**M E D I D A S**

CÓDIGO HF	CÓDIGO ORIGINAL	APLICAÇÕES	CUBO	TIPO PISTA	DT	TR	A	B	B <sub>min.</sub>	C	D	E
HF - 15 G	6E5Z2C026AA	Fusion 05/2006> (Transmissão Automática / Manual)	SEM	Sólido		▶	280,00	10,00	9,00	40,30	72,00	5
HF - 16	BOC1102A	F 1000 1982>1992	COM	Ventilado	◀		290,00	30,00	28,50	105,70	65,00	5
HF - 16 A	T71615283	F 1000 1993>1998	SEM	Ventilado	◀		286,50	30,00	28,50	82,00	108,00	5
HF - 16 B	F67Z1125BA F5T21125A	Ranger 4x4 (+ ABS) 1995> / Explorer 4x4 (+ABS) 1995>1996	SEM	Ventilado	◀		286,00	26,00	24,50	66,00	72,00	5
HF - 16 C	F57Z1102C	Ranger 4x2 (- ABS) 1995>1998	COM	Ventilado	◀		261,00	26,00	24,50	108,20	65,00	5
HF - 16 D	F57Z1102B	Ranger 4x2 (+ ABS) 1995>1998	COM	Ventilado	◀		261,00	26,00	24,50	108,20	65,00	5
HF - 16 E	F67Z1102MA	Ranger 4x4 (+- ABS) 1998> / Explorer 4x4 (+- ABS) 1995>	COM	Ventilado	◀		276,00	22,40	20,50	63,40	77,70	5
HF - 16 F	F87A1102FA	Ranger 4x2 1999> Dupla / Simples / Super Cabinada (- ABS)	COM	Ventilado	◀		287,00	26,00	24,50	107,60	65,10	5
HF - 16 G	F4TZ1102	Explorer 4x2 (+- ABS) 1992>1995 (Guia De Roda 70,00 mm.)	COM	Ventilado	◀		261,00	22,00	20,50	105,50	45,20	5
HF - 16 H	F37Z1102A	Ranger 4x2 (- ABS) <1995 / Explorer 4x2 (+- ABS) <1995 / Aerostar 3.8 Mini Van 1990>1995 / (Guia De Roda 63,70 mm.)	COM	Ventilado	◀		261,00	22,00	20,50	105,50	45,20	5
HF - 16 J	F67A1102GA	Explorer 4x2 (+ ABS) 1995> / Ranger 4x2 (+ABS) 1998>	COM	Ventilado	◀		286,50	26,00	24,50	108,20	65,00	5
HF - 16 L		Landau 1971>1983	COM	Ventilado	◀		306,00	24,00	22,00	130,00	65,00	5
HF - 16 M	FD7A2C026A1	Explorer Tds. 1995>2001	SEM	Sólido		▶	285,00	12,00	11,00	58,30	71,00	5
HF - 16 N	F2DZ1125B	Taurus 3.0 V6 1991>1998 / Windstar Tds. 1991>1993	SEM	Ventilado	◀		258,00	26,00	24,50	46,00	71,00	5
HF - 16 P	3L5Z1125AA	Ranger 4x4 Simples 2001>2006 / Dupla 07/2007> / Explorer Sport Track 2001>2006	SEM	Ventilado	◀		305,00	26,00	24,50	66,00	72,00	5
HF - 18	83FX1125AE	Fiesta 1.3 Importado <1995	SEM	Sólido	◀		239,50	10,00	8,00	43,00	63,60	4
HF - 18 A	93BX1125AC	Mondeo 1.6i / 1.8i 16V 1993> / 2.0i 16V 2WD / 4WD 1993> / Cougar 2.0i 16V (+ ABS) 1998>	SEM	Ventilado	◀		260,00	24,00	22,00	47,00	63,50	4



DISCO DE FREIO  
BRAKE DISC  
DISCO DE FRENO

A - Diâmetro Externo  
B - Espessura da Pista  
C - Altura Total  
D - Diâmetro do Furo  
E - Quantidade de Furos

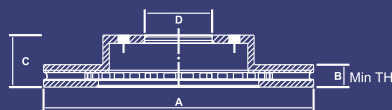

◀ DT - Dianteiro

▶ TR - Traseiro

Hipper Freios

FORD



HF-18 B



HF-18 C



HF-18 D



HF-18 E



HF-18 F



HF-18 G



HF-251



HF-251 A



HF-251 B



HF-251 C



HF-251 D



HF-251 E



HF-251 F



HF - 251G



HF-260



HF-261



HF-265

M E D I D A S

CÓDIGO HF	CÓDIGO ORIGINAL	APLICAÇÕES	CUBO	TIPO PISTA	DT	TR	A	B	B <sub>min.</sub>	C	D	E
HF - 18 B	1148202	Focus 1.6 8V 2003>2007 / 1.8 16V 2001>2004 / 2.0 16V 2000>2007 / Eco Sport 1.0 / 1.6 / 2.0 16V 2003> / Fiesta 1.3 / 1.4 16V 2000> / 1.6 8V 2002>	SEM	Ventilado	◀		258,00	22,00	20,00	43,30	63,60	4
HF - 18 C	5020666	Focus 1.6 8V 2003>2007 / 1.8 16V 2001>2004 / 2.0 16V 2000>2007	SEM	Sólido		▶	252,50	10,00	9,00	33,00	63,60	4
HF - 18 D	5026786	Mondeo 2.0i 16V 4WD 1993> / 2.5i V6 24V 1994>	SEM	Ventilado		▶	253,00	20,00	18,00	43,70	63,50	4
HF - 18 E	7N151125AA	Focus 2.0 16V 2008> / Focus 1.6 8V 2008>	SEM	Ventilado	◀		277,70	25,00	23,00	45,00	63,50	4
HF - 18 F	1320352	Focus 1.6 8V / 1.8 16V / 2.0 16V 2008> (Aro 15" 16")	SEM	Ventilado	◀		278,00	25,00	23,00	48,50	63,50	5
HF - 18 G	7M512A315FA	Focus 2.0 16V 2008> / Focus 1.6 8V 2008>	SEM	Sólido		▶	265,00	11,00	9,00	41,00	63,60	5
HF - 251	XC351102EA	F250 XL / XLT 4.2 Diesel / XL 4.2 V6 1998>2003 (+ABS) / F350 Tds. 1998>2003 (Parafusos M14 x 2 mm.)	COM	Ventilado	◀		331,00	38,00	36,00	142,50	73,40	8
HF - 251 A	F81Z2CO26CA	F250 Tds. 1999> / F350 Tds. 1999>2003	SEM	Ventilado		▶	326,00	30,00	28,00	98,40	127,00	8
HF - 251 B		F2000 Pick-Up	COM	Ventilado	◀		314,50	30,00	28,00	114,00	75,90	8
HF - 251 C	3C3Z1102BA	F250 / F350 Tds. (+ABS) 2003> (Parafusos M14 x 1.5 mm.)	COM	Ventilado	◀		330,00	38,00	36,00	144,00	61,70	8
HF - 251 D	XC351102FB	F250 / F350 Tds. (-ABS) 2003> (Parafusos M14 x 1.5 mm.)	COM	Ventilado	◀		330,00	38,00	36,00	144,00	73,30	8
HF - 251 E	5CZ1125CA	F250 4x4 2005>2008 (Importada)	SEM	Ventilado	◀		369,00	39,30	37,30	98,70	129,00	10
HF - 251 F	F81Z1125CA	F250 (Tds.) 1999> (Sem Cubo) / F250 / F350 / F450 Super Duty 1999>2004 / F4000 4x4	SEM	Ventilado	◀		331,00	38,00	36,00	99,30	129,00	8
HF - 251G		F350 / F300 / E350 1976>1994 / Microbus 1988>1990 / Navajo 1991>1992	SEM	Ventilado	◀		320,00	32,00	30,00	92,50	91,00	8
HF - 260	7U2J2C502FA	Edge 3.5 24V (Aro 18) 2008>	SEM	Ventilado		▶	302,00	18,00	16,00	56,00	72,00	5
HF - 261	7T4Z1125A	Edge 3.5 24V (Aro 18) 2008>	SEM	Ventilado	◀		320,00	28,00	26,00	48,50	72,00	5
HF - 265	6C111125AB	Transit 330 / 350 2.4 Tdi 2009>	SEM	Ventilado	◀		300,00	28,00	26,00	55,00	93,00	5



**DISCO DE FREIO**  
**BRAKE DISC**  
**DISCO DE FRENO**

A - Diâmetro Externo  
B - Espessura da Pista  
C - Altura Total  
D - Diâmetro do Furo  
E - Quantidade de Furos

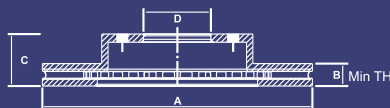

◀ DT - Dianteiro  
▶ TR - Traseiro

**Hipper Freios**

**FORD**



HF-265 A



HF-860 A



HF-862



HF-4000



HF-4000 A

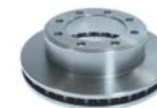

HF-4000 B

**M E D I D A S**

CÓDIGO HF	CÓDIGO ORIGINAL	APLICAÇÕES	CUBO	TIPO PISTA	DT	TR	A	B	B <sub>min.</sub>	C	D	E
HF - 265 A	6C112A315AB	Transit 330 / 350 2.4 Tdi 2009>	SEM	Sólido		▶	280,00	16,00	13,00	16,50	107,50	10
HF - 860 A	F32E1125A	Probe 2.0i 16V (+ABS) / 2.5 V6 24V 1993>1998	SEM	Ventilado	◀		258,00	24,00	22,00	48,50	72,00	5
HF - 862	GA3Y26251	Probe 2.0i 16V (+ABS) / 2.5 V6 24V 1993>1998	SEM	Sólido		▶	261,00	10,00	8,00	40,20	72,00	5
HF - 4000	85TU1125A	F4000 Tds. 1985>1996	SEM	Ventilado	◀		305,00	30,50	28,00	115,80	152,40	8
HF - 4000 A	89FX1125AE	F4000 Turbo (+ABS) 1995>1998	SEM	Ventilado		▶	305,00	30,50	27,50	111,70	152,60	6
HF - 4000 B	F81Z1125BA	F4000 Tds. 1998>	SEM	Ventilado	◀		330,00	38,00	36,00	94,50	129,00	8



**TAMBOR DE FREIO**  
**BRAKE DRUM**  
**CAMPANA DE FRENO**

A - Diâmetro Interno  
B - Diâmetro Externo  
C - Altura Total  
D - Diâmetro do Furo  
E - Largura da Pista  
F - Quantidade de Furos

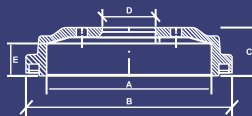

◀ DT - Dianteiro  
▶ TR - Traseiro

**Hipper Freios**

**FORD**



HF-17



HF-17 A

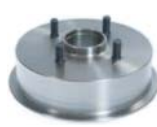

HF-19



HF-19 A



HF-19 B



HF-64

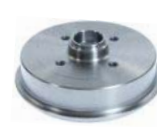

HF-65



HF-111



HF-112

**M E D I D A S**

CÓDIGO HF	CÓDIGO ORIGINAL	APLICAÇÕES	CUBO	DT	TR	A	A <sub>max.</sub>	B	C	D	E	F
HF - 17	BD8M1171C	Corcel / Belina II 1978> / De Rey / Scala 1981>	COM		▶	180,00	182,00	214,50	83,00	50,20	52,50	3
HF - 17 A	BE2P1171B	Pampa 4x2 1982>	COM		▶	200,00	202,00	250,00	86,00	50,20	57,00	3
HF - 19	96FB1113AB	Fiesta 1994> (+ABS) / KA 1995> / 1.6i 2001> (+ABS)	COM		▶	180,00	181,00	216,00	76,00	50,20	44,00	4
HF - 19 A	93BB1126HA	Courier 16V / 1.3 / 1.6 / Pick-up 1997> / Mondeo 1.6i / 1.8i 16V 1993>05/1994 / 2.0i 16V (2WD) / SW 1993> / Ecosport 4x4 Tds. / Fiesta 1.0 (supercharger) 2002>	SEM		▶	228,60	230,00	268,50	66,50	63,50	54,00	4
HF - 19 B	6837963	Mondeo 1.6i 16V / 1.8i 16V 06/1994>	SEM		▶	203,00	204,50	243,00	63,50	63,50	48,50	4
HF - 64	1HO501615A	Royale 1991>1996 / Versailles 1991>1996 (+ABS)	COM		▶	200,00	201,50	240,00	81,00	50,20	49,50	4
HF - 65	841501615A	Versailles Tds. 1991>1993	COM		▶	180,00	181,00	210,00	75,00	50,20	38,50	4
HF - 111	547511601	Escort / Verona 1993> / Escort Zetec 1997>	COM		▶	203,00	204,50	239,00	80,00	50,20	48,10	4
HF - 112	542501610A	Escort / Verona <1992 / Hobby <1996	COM		▶	180,00	181,00	216,00	76,50	50,20	46,00	4



**TAMBOR DE FREIO  
BRAKE DRUM  
CAMPANA DE FRENO**

A - Diâmetro Interno  
B - Diâmetro Externo  
C - Altura Total  
D - Diâmetro do Furo  
E - Largura da Pista  
F - Quantidade de Furos

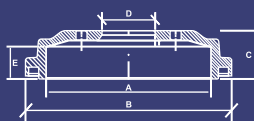

◀ DT - Dianteiro  
▶ TR - Traseiro

**Hipper Freios**

**FORD**



**M E D I D A S**

CÓDIGO HF	CÓDIGO ORIGINAL	APLICAÇÕES	CUBO	DT	TR	A	A máx.	B	C	D	E	F
HF - 113	1M5W1113/AA	Focus 1.8 16V 2001>2004 / 2.0 16V 2000>2007 / Ecosport 4x2 Tds. / Courier 1.6 Zetec 1999> / Fiesta 1.6 8V 2002>	COM		▶	203,30	204,30	239,00	81,20	53,00	44,80	4
HF - 113 A	3M511126B	Focus 2.0 16V 2008>	SEM		▶	228,00	230,00	271,00	66,00	63,50	51,50	5
HF - 114	BEOC11266	F1000 Tds. 1980>	SEM		▶	280,00	281,50	323,00	83,00	105,50	74,20	5
HF - 114 B	F07Z1126A	Ranger 4x2 1998> (10 Polegadas)	SEM		▶	254,00	256,00	298,00	88,50	71,00	75,00	5
HF - 114 C	F77Z1126DA	Ranger 2.3 2001> (Gasolina)	SEM		▶	253,70	256,30	298,00	88,40	71,00	75,30	5
HF - 114 D	F87Z1126CA	Ranger 4x2 / 4x4 1999> (11 Polegadas)	SEM		▶	280,00	282,00	327,00	99,00	71,00	70,50	5
HF - 114 E	FB5L551126AA	Ranger Tds. 05/2008>	SEM		▶	279,50	281,50	322,00	93,00	71,00	75,00	5
HF - 114 F		Ranger 4x2 1994>1997 (Diâmetro do Furo Central 64,00 mm)	SEM		▶	254,00	256,00	298,00	93,00	64,00	75,50	5
HF - 115	XC3Z-1125-AA	F250 / F350 Tds. 1998>	SEM		▶	305,00	306,00	356,00	135,00	127,00	90,50	8
HF - 116		Pick-Up F75 Rural Raiado Tds.	SEM	◀	▶	280,50	282,50	316,00	79,00	105,50	60,00	5
HF - 120		F100 1966>1981	SEM	◀		279,50	280,50	324,00	79,50	80,00	65,00	5
HF - 120 A		F100 1966>1992	SEM		▶	279,50	280,50	324,00	78,00	73,00	58,00	5
HF - 4000 F	BD5T-1125-A	F4000 1975>1981 (4 furos)	SEM	◀		330,00	331,00	376,00	98,00	104,00	75,00	4
HF - 4000 G	BD5T-1126-A	F4000 1975>1981 (4 furos)	SEM		▶	330,50	331,50	381,00	148,00	129,60	100,00	4
HF - 4000 H	BE1Y-1125-B	F4000 1981> (8 furos)	SEM	◀		330,50	331,50	373,50	163,00	152,00	76,00	8
HF - 4000 J	BE1-1126-G	F4000 1981> (8 furos)	SEM		▶	330,00	331,00	381,00	148,00	130,00	100,50	8
HF - 4000 M	2SH607.617	F4000 1996>1998 (6 furos)	SEM		▶	330,00	331,00	380,00	203,00	168,50	101,00	6
HF - 4000 N	2C35-1126-AA	F4000 2002> (8 furos)	SEM		▶	330,00	331,00	380,00	203,00	168,50	101,00	8
HF - 8150	TAP609617B 2R0609617	Cargo 815 2005>	SEM	◀	▶	325,00	328,00	374,00	180,00	165,50	117,00	6



**DISCO DE FREIO  
BRAKE DISC  
DISCO DE FRENO**

A - Diâmetro Externo  
B - Espessura da Pista  
C - Altura Total  
D - Diâmetro do Furo  
E - Quantidade de Furos

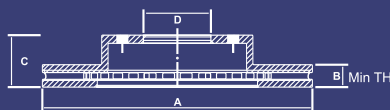

◀ DT - Dianteiro

▶ TR - Traseiro

**Hipper Freios**

**GM**



HF-20



HF-20 A



HF-20 B



HF-20 D



HF-21



HF-21 A



HF-21 B



HF-21 C



HF-21 D



HF - 21E



HF-22



HF-22 A



HF-23



HF-23 A



HF-23 B



HF-23 C



HF-23 D



HF-23 E

**M E D I D A S**

CÓDIGO HF	CÓDIGO ORIGINAL	APLICAÇÕES	CUBO	TIPO PISTA	DT	TR	A	B	B <sub>min.</sub>	C	D	E
HF - 20	90121445	Monza 1982>1997 / Kadett 1989>1998 / Ipanema 1990>1997 / Corsa 1.0 16V 1999> / 1.6i 8V / 1.6i 16V / Pick-up 1995> / Sedan 1.0 16V 1999> / Sw 1.0 16V 1999> / Astra 1.8 8V (Aro 13) 1999> / Celta 1.4 2003> / Prisma 1.0 / 1.4 8V (Aro 13) 2006> / Agile 1.4 8V 2010>	SEM	Ventilado	◀		236,00	20,00	18,50	41,00	60,00	4
HF - 20 A	9127967	Corsa / Sedan / Sw 1.8 (Aro 14) 2002> / Meriva 1.8 8V / 16V (Aro 14) 2002> / Meriva 1.4 8V 2008> / Montana 1.4 / 1.6L / 1.8 8V (Aro 14) 2003> / Prisma 1.4 8V (Aro 14) 2006>	SEM	Ventilado	◀		260,00	24,00	21,00	41,00	60,00	4
HF - 20 B	93202477	Monza / Ipanema / Kadett 1992>1998	COM	Sólido		▶	230,00	10,00	9,00	80,00	39,80	4
HF - 20 D	93300160	Meriva 1.8 16V 2002> (Aro 15)	SEM	Ventilado	◀		280,00	25,00	22,00	42,00	60,00	4
HF - 21	94626697	A10 / A20 / D10 / D20 / C10 / C14 / Silverado 1986>1999 / Bonanza / Veraneio 1980>1986 / C20 1980>1989	SEM	Ventilado	◀		283,50	30,00	28,50	61,50	97,00	6
HF - 21 A	18.060.219	S10 / Blazer 4x4 (+ - ABS) 1998>2011	SEM	Ventilado	◀		274,00	29,00	27,50	54,50	71,00	5
HF - 21 B	5521156B00	Tracker 1998>	SEM	Ventilado	◀		287,00	17,00	15,00	46,00	107,00	5
HF - 21 C	5521160A00	Tracker 1989>	SEM	Sólido	◀		289,00	10,00	8,00	45,70	107,00	5
HF - 21 D	829352367438	Pick-Up C10 / C20 1992>1995 / Suburban 1992>1995	COM	Ventilado	◀		295,50	32,80	30,80	114,50	50,00	5
HF - 21 E	94712571	S10 4x2 / 4x4 (Nova) (+ - ABS) 2012>	SEM	Ventilado	◀		300,00	27,20	25,00	40,00	88,00	6
HF - 22	94607738	Chevette / Chevy / Marajo 1980> (Com Cubo)	COM	Sólido	◀		238,00	11,00	9,50	94,00	50,20	4
HF - 22 A	2897320	Chevette 1973>1979	SEM	Sólido	◀		238,00	11,00	9,50	55,50	73,00	4
HF - 23	90111242	Corsa 1.0 1993>2001 / 1.0 8V 1993> / 1.4 1993>1996 / 1.4 8V 1994> / Corsa Sedan Classic Life 1.0 / 1.6 2001> / Celta 1.0 2000> / Prisma 1.0 8V 2009>	SEM	Sólido	◀		236,00	12,50	10,00	41,00	60,00	4
HF - 23 A	90511126	Corsa Gsi 1.6 16V 1993>1996 / Tigra 16 16V 1998>	SEM	Ventilado	◀		256,00	20,00	17,00	41,00	60,00	4
HF - 23 B	91277966	Corsa 1.0 / 1.4 8V 2002> / Sedan 1.0 8V 2002> / Sw 1.0 8V 2002> / Montana 1.0 / 1.7 Diesel 7/2003>	SEM	Ventilado	◀		240,00	20,00	17,00	41,20	60,00	4
HF - 23 C	90495269	Astra 2.0 8V 1999> / Vectra 2.0 8V 1997>1998 / 2.2 8V 1999> / Meriva 1.8i 8V / 16V 2002>	SEM	Sólido		▶	270,00	10,00	8,00	69,20	57,00	4
HF - 23 D	90495269	Astra 2.0 16V 1999> (Aro 16) / Vectra 2.0 16V 1999> (Aro 16) / 2.2 16V 1997> (Aro 16) / 2.4 16V 2006> (Aro 16) / Zafira 2.0 8V 2001> (Aro 15) / Zafira 2.0 16V (Aro 15)	SEM	Sólido		▶	286,00	10,00	8,00	69,20	65,50	5
HF - 23 E	90575113	Astra 2.0 16V 1999> (Aro 15) / 2.0 8V 1999> (Aro 14)	SEM	Sólido		▶	264,00	10,00	8,00	42,00	65,50	5



**DISCO DE FREIO  
BRAKE DISC  
DISCO DE FRENO**

A - Diâmetro Externo  
B - Espessura da Pista  
C - Altura Total  
D - Diâmetro do Furo  
E - Quantidade de Furos

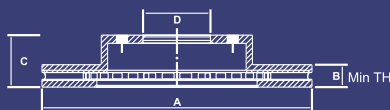

◀ DT - Dianteiro

▶ TR - Traseiro

**Hipper Freios**

**GM**



**M E D I D A S**

CÓDIGO HF	CÓDIGO ORIGINAL	APLICAÇÕES	CUBO	TIPO PISTA	DT	TR	A	B	B <sub>min.</sub>	C	D	E
HF - 23 G	90498304	Astra 2.0 8V 1999> / 1.8 8V 1999> (Aro 13)	SEM	Sólido		▶	240,00	10,00	8,00	42,00	57,00	4
HF - 25	90271134	Vectra 2.0 1994>1996 / 2.0 8V 1997>1998 / Astra 1994>1996 / Calibra 2.0 16V 1994>1996	SEM	Ventilado	◀		256,00	24,00	22,50	41,00	60,00	4
HF - 25 A	90496327	Vectra 2.0 16V 1997>1998 (Aro 15) / 2.2 16V 1999>2001 (Aro 15) / 2.5i V6 / 1.8i 16V 1995>2000	SEM	Ventilado	◀		288,00	25,00	21,00	42,00	70,00	5
HF - 25 B	90497879	Astra 1.8 / 2.0 8V (Aro 14) 1999> / Vectra 2.0 / 2.2 8V 1999>	SEM	Ventilado	◀		256,00	24,00	21,00	41,00	60,00	4
HF - 25 C	90495268	Astra 1.8 / 2.0 8V 1999> (Aro 13) / Vectra 2.0 1994>1996	SEM	Sólido		▶	260,00	10,00	8,00	69,20	57,00	4
HF - 25 D	90222362	Omega 2.0 1992>1995 / 2.2 1994>1998 / 3.0 / 4.1 1993>1998 / Suprema 2.0 1993>1995 / 2.2 1994>1996 / 3.0 / 4.1 1993>	SEM	Sólido		▶	270,00	10,00	8,00	67,00	65,50	5
HF - 25 E	93339127	Astra 2.0 8V 2005> / Vectra 2.0 8V / 2.0i 8V 2006> (Tds. Aro 15)	SEM	Ventilado	◀		280,00	25,00	23,00	42,00	60,00	4
HF - 26 B	90539466	Astra 2.0 16V 1999> (Aro 15) / Gsi (Aro 16) 2003> / Vectra 2.0 / 2.2 16V 2003> (Aro 15 / 16) / 2.4 16V 2006>(Aro 16) / Zafira 2.0 8V / 16V (Aro 15) 2001>	SEM	Ventilado	◀		280,00	25,00	22,00	42,00	70,00	5
HF - 26 C	25804049	Captiva 2.4 / 3.6 2008>	SEM	Ventilado	◀		296,00	29,00	27,00	52,00	70,50	5
HF - 26 D	25804046	Captiva 2.4 / 3.6 2008>	SEM	Ventilado		▶	303,00	20,00	18,00	71,50	70,50	5
HF - 27 A	52259193	Caravan 1991>1992 / Opala 1991>1992	SEM	Sólido		▶	253,00	10,00	9,00	44,00	62,50	5
HF - 27 B	94607746	Caravan / Opala 1981>1992	COM	Ventilado	◀		268,00	20,50	19,00	88,20	45,20	5
HF - 28 A	8941723761	Chevrolet Luv	SEM	Ventilado	◀		257,00	22,00	20,50	36,00	88,00	6
HF - 50	90344650	Omega Cd 3.0 / 4.1 1993>1998 / Suprema Cd 3.0 / 4.1 1993>	SEM	Ventilado	◀		296,00	28,00	25,00	58,30	70,00	5
HF - 50 A	90271134	Omega 2.0 1992>1995 / 2.2 1994>1998 / Suprema 2.0 1993>1995 / 2.2 1993>1998	SEM	Ventilado	◀		258,00	24,00	21,00	58,40	70,00	5
HF - 50 B	92057140	Omega 3.8 V6 1998>2004 (Australiano) / Omega 3.6 V6 2005>2007	SEM	Sólido		▶	286,00	16,00	14,00	79,00	70,00	5
HF - 50 C	92057139	Omega 3.8 V6 1998>2004 (Australiano) / Omega 3.6 V6 2005>2007	SEM	Ventilado	◀		296,00	28,00	25,00	83,00	71,60	5
HF - 51	93813434	Aveo 1.4 / 1.6 / Aveo Emotion 1.6 2004>	SEM	Ventilado	◀		256,00	24,00	22,00	41,00	60,00	4
HF - 51B	13502045	Cruze 1.8 2011>	SEM	Ventilado	◀		276,00	26,00	24,00	46,00	60,00	5
HF - 51C	94731378	Cobalt 1.4 2012> / 1.8 2013> (- ABS) / Onix 1.0 / 1.4 2013>	SEM	Ventilado	◀		240,00	20,00	18,00	43,00	60,00	4



**DISCO DE FREIO  
BRAKE DISC  
DISCO DE FRENO**

A - Diâmetro Externo  
B - Espessura da Pista  
C - Altura Total  
D - Diâmetro do Furo  
E - Quantidade de Furos

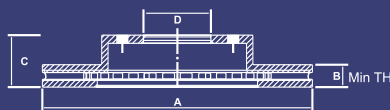

◀ DT - Dianteiro

▶ TR - Traseiro

**Hipper Freios**

**GM**



HF - 51E



HF - 51F



HF-52



HF-52 A



HF-53



HF-54



HF-54 A



HF-55



HF-56



HF-57



HF-58



HF-59



HF-59 A



HF-59 B



HF-302



HF-308



HF-367



HF-501

**M E D I D A S**

CÓDIGO HF	CÓDIGO ORIGINAL	APLICAÇÕES	CUBO	TIPO PISTA	DT	TR	A	B	B <sub>min.</sub>	C	D	E
HF - 51 E		Cruze 1.8 2011>	SEM	Sólido		▶	268,00	12,00	10,00	45,00	60,00	5
HF - 51 F	13502001	Cobalt 1.4 2012> / 1.8 2013> (+ ABS) / Sonic 1.6 2012> / Spin 1.8 2012>	SEM	Ventilado	◀		254,00	24,00	22,00	45,50	59,50	4
HF - 52	96549782	Opra 2004>2006	SEM	Ventilado	◀		256,00	24,00	22,00	47,00	60,00	4
HF - 52 A	96549630	Opra 1.8 2004>	SEM	Sólido		▶	258,00	10,50	9,00	58,00	60,00	4
HF - 53	96455424	Spark 0.8 1998> / Spark 1.0 2003>	SEM	Sólido	◀		236,00	12,00	10,00	36,00	86,00	4
HF - 54		D-Max 4X2 2.7 / 3.2 2006>	SEM	Ventilado	◀		257,00	26,00	24,00	41,50	88,40	6
HF - 54 A		D-Max 4X4	SEM	Ventilado	◀		280,00	27,50	25,00	41,00	88,20	6
HF - 55	93.248.621	S10 / Blazer 4x2 (+ - ABS) 03/1997>2011 (Com Cubo 5 Parafusos)	COM	Ventilado	◀		275,50	30,00	28,50	87,30	59,00	5
HF - 56	93242604	S10 / Blazer 1995>1997 (Com Cubo 6 Parafusos)	COM	Ventilado	◀		276,00	30,00	28,50	88,00	59,00	6
HF - 57	93280508	Bonanza Tds. 1998> / Grand Blazer Tds. 1998> / Silverado Hd 1999> / GMC 3500 2000>	COM	Ventilado	◀		312,00	32,00	29,00	117,70	73,40	6
HF - 58	20503431012	A40 / C40 / D40 1985> / Silverado 6-100/ 6-150 1998>2002	SEM	Ventilado	◀		312,00	34,00	32,00	165,00	142,00	8
HF - 59	747730215914	Malibu 1997>2003 / Grand Am 1999>2004	SEM	Ventilado	◀		277,50	26,00	24,00	49,00	70,50	5
HF - 59 A		Malibu 2.4 2010>	SEM	Ventilado	◀		296,00	26,00	23,00	44,00	66,00	5
HF - 59 B		Malibu 2.4 2010>	SEM	Sólido		▶	270,00	14,00	12,00	45,00	65,50	5
HF - 302	5521165D11	Tracker 2001>2004	SEM	Ventilado	◀		310,00	22,00	20,00	29,00	108,00	5
HF - 308	30024673	Tracker 2007>	SEM	Ventilado	◀		287,00	17,00	15,00	29,00	108,00	5
HF - 367	7700561367	Space Van (Trafic) Tds. 1993>	SEM	Ventilado	◀		252,00	24,00	22,00	53,50	76,00	6
HF - 501	94854148	Geo Prizm 1993>	SEM	Ventilado	◀		255,00	22,00	20,00	48,20	55,00	4



**TAMBOR DE FREIO  
BRAKE DRUM  
CAMPANA DE FRENO**

A - Diâmetro Interno  
B - Diâmetro Externo  
C - Altura Total  
D - Diâmetro do Furo  
E - Largura da Pista  
F - Quantidade de Furos

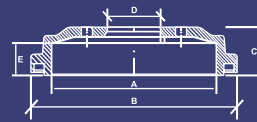

◀ DT - Dianteiro

▶ TR - Traseiro

**Hipper Freios**

**GM**



HF-21F



HF-24



HF-24 A



HF-24 B



HF-26



HF-26 A



HF-27



HF-28



HF-28 B



HF-28 D



HF-29



HF-51 A



HF-51 D



HF-53 A



HF-58 A



HF-302 B

**M E D I D A S**

CÓDIGO HF	CÓDIGO ORIGINAL	APLICAÇÕES	CUBO	DT	TR	A	A máx.	B	C	D	E	F
HF - 21F	94726742	S10 4x2 / 4x4 (Nova) (+ - ABS) 2012>	SEM		▶	295,00	296,50	337,00	80,50	101,00	66,00	6
HF - 24	93.231.267	Corsa 1.0 / 1.4 / 1.6 (+ABS) 1993>2001 / Corsa Sedan 1.0 16V 1999>2001 / 1.0 / 1.6 Classic Life 2001> / Corsa Sw 1.0 16V 1999>2001 / Tigra 1.4 / 1.6 (+ABS) 1998> / Agile 1.4 8V 2009>	COM		▶	200,00	201,00	228,00	83,50	50,20	36,00	4
HF - 24 A	93283084	Celta 1.0 2001> / 1.4 2003> / Prisma 1.4 8V 2006> / 1.0 8V 2009>	COM		▶	180,00	182,00	216,00	84,80	39,80	38,00	4
HF - 24 B	93330545	Corsa / Sedan / Sw (+ - ABS) 1.0 8V / 1.8 2002> / Corsa 1.4 8V 2002>	COM		▶	200,00	201,00	228,00	85,80	53,00	35,50	4
HF - 26	94.608.757	Kadett 1989>1998 / Monza 1982>1996 / Pick-Up Corsa 1995> / Chevette 1980>1996 / Chevy 1984>1996 / Marajo 1981>1993 / Astra 1.8 1994>1998 / 2.0i 1994>1996 / Sw 1995>1996 / Ipanema 1990>1998	SEM		▶	200,00	201,00	243,50	67,80	57,00	52,50	4
HF - 26 A	90.495.034	Vectra 2.0 / 2.2 8V 1998> / Astra 2.0 8V / 1.8 1999> / Corsa 1.6i 8V / 16V 2003> Meriva 1.8 8V / 16V 2002> 1.4 8V 2008> / Zafira 1999> / Montana 2003>	SEM		▶	230,00	231,00	264,50	69,00	57,00	50,00	4
HF - 27	7.326.042	Opala / Caravan 1969>	SEM		▶	229,00	231,00	266,50	71,50	62,50	58,00	5
HF - 28	93.249.933	S10 2.2 1997>2011 / 2.4 2001>2011 (4 Cyl.) / Blazer 2.2 1997> / 2.4 2001>	SEM		▶	279,50	281,50	315,00	81,00	71,00	67,00	5
HF - 28 B	8.971.130.200	Chevrolet Luv 4x4	SEM		▶	295,00	296,00	335,00	80,00	96,50	60,50	6
HF - 28 D	90.193.915	Cm Sedan	SEM		▶	199,80	201,00	228,00	60,50	57,00	36,50	4
HF - 29	94.639.055	A10 1979>1984 / C10 1964>1978 / C10 1/2 ton. 1979>1984 / S10 2.2 1997>2011 / 2.4 2001>2011 (4 Cyl.) / Blazer 2.2 (Gasolina) <2000	SEM	◀	▶	280,00	281,00	316,00	81,50	90,50	62,50	6
HF - 51 A	96471771	Aveo 1.4 2006> / Aveo 1.6 2006>	SEM		▶	200,00	202,00	230,00	57,00	57,00	41,00	4
HF - 51 D	96853514	Cobalt 1.4 2012> / 1.8 2013> / Sonic 1.6 2012>	SEM		▶	200,00	202,00	244,00	62,00	60,00	43,00	4
HF - 53 A	96457236	Spark 2003>	COM		▶	180,00	182,00	205,00	79,50	51,90	51,00	4
HF - 58 A	94.636.393	D-40 (Tds.)	SEM		▶	330,00	332,00	380,00	213,00	136,00	102,00	8
HF - 302 B	4351165D10	Tracker 2000>2004	SEM		▶	220,00	222,00	262,00	64,00	108,00	53,50	5



**TAMBOR DE FREIO  
BRAKE DRUM  
CAMPANA DE FRENO**

A - Diâmetro Interno  
B - Diâmetro Externo  
C - Altura Total  
D - Diâmetro do Furo  
E - Largura da Pista  
F - Quantidade de Furos

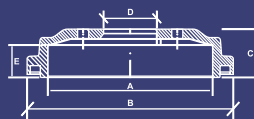

◀ DT - Dianteiro  
▶ TR - Traseiro

**Hipper Freios**

**GM**



HF-367 A



HF-368



HF-369



HF-370



HF-371



HF-371 A



HF-372



HF-372 A



HF-373



HF-373 A



HF-374



HF-375

**M E D I D A S**

CÓDIGO HF	CÓDIGO ORIGINAL	APLICAÇÕES	CUBO	DT ◀	TR ▶	A	A máx.	B	C	D	E	F
HF - 367 A	7.701.085.305	Space Van Traffic Tds. 1992>	COM		▶	255,00	256,00	291,00	91,00	52,00	51,50	4
HF - 368	94.639.056	A10 / C10 / D10 / A20 / C20 / D20 1985>1992 / Veraneio 1980>1986 / S10 1995>1997 / Blazer 1995>1997 / Bonanza 1997>	SEM		▶	279,50	281,50	322,00	93,00	90,50	74,50	6
HF - 369	93.224.241	S10 2.5 D / 2.8 / 4.3 1997>2011 / Blazer 2.8 D 1997> / Blazer 2.5 D / 4.3 1993>	SEM		▶	279,50	281,50	322,00	89,50	71,00	74,50	5
HF - 370	93.205.805	A 20 1993> / D20 Tds. 1993>1996 / Silverado Tds. 1997>	SEM		▶	305,00	308,00	352,00	110,00	90,50	74,40	6
HF - 371	97034799	NHR Tds. (Com freio Hidráulico)	SEM	◀		280,00	282,00	324,50	96,00	96,50	65,50	6
HF - 371 A	97034798	NHR Tds. (Com freio Hidráulico)	SEM		▶	279,50	281,50	308,50	109,00	96,40	66,00	6
HF - 372		NKR	SEM	◀		300,00	302,00	344,50	157,00	156,00	91,00	5
HF - 372 A		NKR	SEM		▶	299,50	301,50	336,00	142,50	156,00	93,50	5
HF - 373		NPR 1998> (Com freio a ar)	SEM	◀		325,00	327,00	370,00	177,50	156,00	133,00	6
HF - 373 A		NPR 1998> (Com freio a ar)	SEM		▶	325,00	327,00	370,00	170,50	156,00	127,50	6
HF - 374		NPR 1998>2002 (Com freio hidráulico)	SEM	◀	▶	320,00	322,00	376,50	157,50	156,00	115,00	6
HF - 375		Forza I 1.0 1988>1992 / Super Carry 1.0 1995>2005	COM		▶	180,00	182,00	217,00	66,00	52,00	41,50	4



**DISCO DE FREIO  
BRAKE DISC  
DISCO DE FRENO**

A - Diâmetro Externo  
B - Espessura da Pista  
C - Altura Total  
D - Diâmetro do Furo  
E - Quantidade de Furos

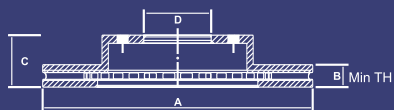

◀ DT - Dianteiro  
▶ TR - Traseiro

**Hipper Freios**

**GEO**



HF-304



HF-305



HF-501

**M E D I D A S**

CÓDIGO HF	CÓDIGO ORIGINAL	APLICAÇÕES	CUBO	TIPO PISTA	DT ◀	TR ▶	A	B	B min.	C	D	E
HF - 304	30005701	Geo Metro 1989>1994	SEM	Sólido	◀		215,00	10,00	8,00	33,00	86,00	4
HF - 305	5531160B30	Geo Metro Tds. 1995> / Turbo 1989>1994	SEM	Ventilado	◀		231,00	17,00	15,00	50,00	64,00	4
HF - 501	94854148	Geo Prizm 1993>1997	SEM	Ventilado	◀		255,00	22,00	20,00	48,20	55,00	4



**DISCO DE FREIO  
BRAKE DISC  
DISCO DE FRENO**

A - Diâmetro Externo  
B - Espessura da Pista  
C - Altura Total  
D - Diâmetro do Furo  
E - Quantidade de Furos

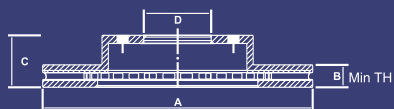

◀ DT - Dianteiro  
▶ TR - Traseiro

**Hipper Freios**

**HAFEI**



HF-304



HF-168

**M E D I D A S**

CÓDIGO HF	CÓDIGO ORIGINAL	APLICAÇÕES	CUBO	TIPO PISTA	DT ◀	TR ▶	A	B	B min.	C	D	E
HF - 304	30005701	Towner Junior	SEM	Sólido	◀		215,00	10,00	8,00	33,00	86,00	4
HF - 168	SC1022BB13D	Tawner Picape ULC, Tawner Van, Tawner Furgão	SEM	Sólido	◀		231,00	12,00	10,00	44,20	60,00	4



## TAMBOR DE FREIO BRAKE DRUM CAMPANA DE FRENO

A - Diâmetro Interno  
B - Diâmetro Externo  
C - Altura Total  
D - Diâmetro do Furo  
E - Largura da Pista  
F - Quantidade de Furos

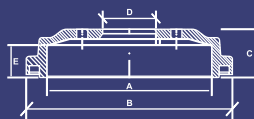

◀ DT - Dianteiro  
▶ TR - Traseiro

Hipper Freios

HINO



HF-851



HF-851 A



HF-852



HF-852 A



HF-853 A



HF-853



HF-854

### M E D I D A S

CÓDIGO HF	CÓDIGO ORIGINAL	APLICAÇÕES	CUBO	DT	TR	A	A <sub>max.</sub>	B	C	D	E	F
HF - 851	4351237110	Dutro 5.5 T	SEM	◀		320,00	322,00	375,00	122,50	126,00	103,00	5
HF - 851 A	4243137080	Dutro 5.5 T	SEM		▶	320,00	322,00	374,50	129,50	160,00	99,00	5
HF - 852	4351237130	Dutro 6.5 T / 7.5 T	SEM	◀		320,00	322,00	372,00	131,50	144,00	112,50	6
HF - 852 A	4243137101	Dutro 6.5 T / 7.5 T	SEM		▶	320,00	322,00	372,00	139,50	164,00	126,00	6
HF - 853 A		FB4J / FC4J	SEM	◀		320,00	322,00	372,00	160,00	164,00	123,50	6
HF - 853		FB4J	SEM		▶	320,00	322,00	374,00	186,00	164,00	136,00	6
HF - 854		FC4J	SEM		▶	320,00	322,00	372,00	187,50	164,00	153,00	6



## DISCO DE FREIO BRAKE DISC DISCO DE FRENO

A - Diâmetro Externo  
B - Espessura da Pista  
C - Altura Total  
D - Diâmetro do Furo  
E - Quantidade de Furos

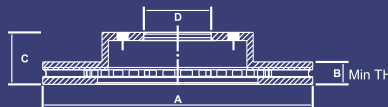

◀ DT - Dianteiro  
▶ TR - Traseiro

Hipper Freios

HYUNDAI



HF-100



HF-100 A



HF-102



HF-102 A



HF-103



HF-104



HF-105



HF-106



HF-107

### M E D I D A S

CÓDIGO HF	CÓDIGO ORIGINAL	APLICAÇÕES	CUBO	TIPO PISTA	DT	TR	A	B	B <sub>min.</sub>	C	D	E
HF - 100	58129440010	H-100 1995>	SEM	Ventilado	◀		253,00	20,00	18,50	28,80	84,00	5
HF - 100 A	5812944520	H100 Porter (Light Comercial) Tds. 1998>	SEM	Ventilado	◀		276,00	20,00	18,50	28,50	113,00	5
HF - 102	5171221350	Accent 1.3i / 1.5i 1994>1999 / Excel 1987>1995/ Mirage / Precis 1987>1994	SEM	Ventilado	◀		242,00	19,00	17,50	40,50	86,00	4
HF - 102 A	5171225060	Accent 1.3i 12V / 1.5i 12V 2000>2/2003	SEM	Ventilado	◀		241,00	19,00	17,00	51,70	63,50	4
HF - 103	517232A00	Sonata 2.0 1989>1998	SEM	Ventilado	◀		257,00	22,00	20,00	45,00	69,00	4
HF - 104	5171228300	Coupe 2.0 1996>2001 / Elantra 1.6 1991>1997 / Coupe 1.6i / 2.0i 16V (G1 / 2 / 3) 1996> / Lantra / Elantra 1.6i / 1.8i 16V 1992> / 2.0i 16V (+ ABS) 1997>	SEM	Ventilado	◀		257,00	22,00	20,00	34,00	86,00	4
HF - 105	5171202000	Atos 1.0 2000>2003 / Atos 1.0i 12V 1998>1999	SEM	Sólido	◀		230,00	11,00	9,50	43,70	67,00	4
HF - 106	5171202550	Atos 1.0 (Spirit Automatic) 2000> 2003 / Atos 1.0i 12V Multi / Spirit 2001>	SEM	Ventilado	◀		235,00	18,00	16,00	51,00	63,50	4
HF - 107	581294A000	H1 2.4i 1997> / H1 2.6 1999>2006	SEM	Ventilado	◀		254,00	24,00	22,50	40,00	87,00	5



**DISCO DE FREIO  
BRAKE DISC  
DISCO DE FRENO**

A - Diâmetro Externo  
B - Espessura da Pista  
C - Altura Total  
D - Diâmetro do Furo  
E - Quantidade de Furos

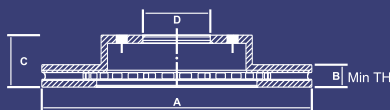

◀ DT - Dianteiro

▶ TR - Traseiro

**Hipper Freios**

**HYUNDAI**



HF-107 A



HF-200 A



HF-206 B



HF-325 B



HF-325 C



HF-325 D



HF-325 E



HF-325 F



HF-325 G



HF-325 J



HF-325 L



HF-325 N



HF-327



HF-327 A



HF-329



HF-329 A



HF-329 B



HF-330



HF-358 A



HF-358 C



HF-360



HF-362

**M E D I D A S**

CÓDIGO HF	CÓDIGO ORIGINAL	APLICAÇÕES	CUBO	TIPO PISTA	DT	TR	A	B	B <sub>min.</sub>	C	D	E
HF - 107 A		H1 Van 2009>2011	SEM	Ventilado	◀		300,00	30,00	28,00	53,00	96,30	6
HF - 200 A	MB407038	Galopper 1998>	SEM	Ventilado	◀		277,00	22,00	20,00	45,00	87,00	6
HF - 206 B	51712M2010	Sonata 2.5 1999>2001	SEM	Ventilado	◀		256,00	24,00	22,00	45,10	69,00	4
HF - 325 B	5841139600	Tucson 2.0L 2005> / Sonata 2006> / Xg 300 / 350 2001>2006	SEM	Sólido		▶	262,00	10,00	8,50	61,00	76,00	5
HF - 325 C	584113A300	Tucson 2.7 L 2005> / Santa Fé 2.0i / 2.7 / 3.5 2001>2005 / Trajet 2.7 24V 2000>2001	SEM	Sólido		▶	284,00	10,00	8,50	61,00	76,00	5
HF - 325 D	517122E300	Tucson 2.0L / 2.7L 2005> / i30 2.0 16V 2009> / ix35 2.0 16V 2010> / Sonata 2.4 2011> / 3.3 2005>2008	SEM	Ventilado	◀		280,00	26,00	24,00	47,30	69,00	5
HF - 325 E	517123L010	Azera 3.3 24V 2007>	SEM	Ventilado	◀		303,00	28,00	26,00	47,00	69,00	5
HF - 325 F		Azera 3.3 24V 2007>	SEM	Sólido		▶	284,00	10,00	8,00	55,50	76,00	5
HF - 325 G		Sonata 2001>	SEM	Ventilado	◀		280,00	26,00	24,00	47,50	69,00	4
HF - 325 J	517121S000	HB20 1.0 2013>	SEM	Ventilado	◀		256,00	18,00	16,00	44,00	62,00	4
HF - 325 L	517121S300	HB20 1.6 2013>	SEM	Ventilado	◀		256,00	22,00	20,00	44,00	62,00	4
HF - 325 N		ix35 2.0 16V 2011> / Sonata 2.4 2011> / 3.3 2005>2008	SEM	Ventilado	◀		300,00	28,00	26,50	47,50	69,00	5
HF - 327	517123B000	Trajet 2.7 24V 2000>2001 / Santa Fé 2.0i 16V 2001>2006	SEM	Ventilado	◀		276,00	26,00	24,00	46,00	69,00	5
HF - 327 A	517122B000	Santa Fé 2.7 2001>2005	SEM	Ventilado	◀		298,00	28,00	26,00	49,50	69,00	5
HF - 329	517123J000	Vera Cruz 3.8 2007> / Santa Fé 2.7 2006> / 3.5 2010>	SEM	Ventilado	◀		321,00	28,00	26,00	49,00	69,00	5
HF - 329 A	584113J000	Vera Cruz 3.8 2007>	SEM	Sólido		▶	324,00	12,00	10,00	67,00	69,00	5
HF - 329 B		Santa Fé 2.7 2006> / 3.5 2010>	SEM	Sólido		▶	302,00	11,00	9,50	71,50	69,00	5
HF - 330	517124F000	HR 2.5 Tci Diesel 2006> / H1 2.5 Turbo Diesel Starex 2005> / H1 2.4 Starex 2003>	SEM	Ventilado	◀		274,00	26,00	24,00	44,00	87,00	5
HF - 358 A		Elantra 2.0i 16V 2001>2006 / Sonata 2.7 2002>2003	SEM	Ventilado	◀		257,00	24,60	22,40	46,50	69,00	4
HF - 358 C		Elantra 1.8 2012> / Veloster 1.6 2012>	SEM	Ventilado	◀		280,00	23,00	21,40	44,50	69,00	5
HF - 360		Accent New 2008>2010	SEM	Ventilado	◀		256,00	22,00	20,00	46,70	62,30	4
HF - 362		Matrix 1.6 / 1.8 2004>2006	SEM	Ventilado	◀		257,00	24,00	22,40	47,00	69,00	4



**TAMBOR DE FREIO  
BRAKE DRUM  
CAMPANA DE FRENO**

A - Diâmetro Interno  
B - Diâmetro Externo  
C - Altura Total  
D - Diâmetro do Furo  
E - Largura da Pista  
F - Quantidade de Furos

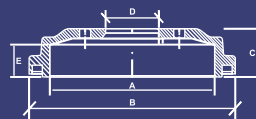

◀ DT - Dianteiro  
▶ TR - Traseiro

**Hipper Freios**

**HYUNDAI**



HF-101



HF-101 A



HF-101 B



HF-102 B



HF-102 C



HF-102 D



HF-107 B



HF-107 C



HF-107 D



HF-325 A



HF-325 M



HF-330 A



HF-330 B



HF-358 D



HF-361

**M E D I D A S**

CÓDIGO HF	CÓDIGO ORIGINAL	APLICAÇÕES	CUBO	DT	TR	A	A máx.	B	C	D	E	F
HF - 101	52.761-4.400	H-100 1995>2000	SEM		▶	254,00	256,00	296,00	81,50	75,00	65,00	5
HF - 101 A	5741102501	Atos 1.0 2000>2003	SEM		▶	180,00	182,00	221,50	60,30	62,50	37,50	4
HF - 101 B	583294A100	H100 2001> / H1 Box 2.5 TurboDiesel 2001>	SEM		▶	254,50	256,00	296,00	82,00	75,00	65,00	5
HF - 102 B		Accent 1.6 1995>1997	SEM		▶	180,00	182,00	216,20	59,50	90,00	41,20	4
HF - 102 C	BM 0206005	Accent 1.6 1998>2005	SEM		▶	180,00	181,80	215,50	60,50	76,50	42,50	4
HF - 102 D	58411 - 25010	Accent Verna 1.3 / 1.5 2000>2006	SEM		▶	180,00	182,00	221,50	62,80	62,50	44,50	4
HF - 107 B		H1 Van	SEM		▶	295,00	297,00	343,00	84,00	96,30	63,50	6
HF - 107 C		H1 Matriz 2.7 2005>2009	SEM		▶	295,00	297,00	337,00	84,00	75,00	64,00	5
HF - 107 D	58411-25201	Gyro 2005>	SEM		▶	203,00	205,00	249,00	64,00	62,50	44,20	4
HF - 325 A	584112E000	Tucson 2.0L 2005>	SEM		▶	228,50	229,50	272,50	64,00	76,00	48,00	5
HF - 325 M	584111S000	HB20 1.0 / 1.6 2013>	SEM		▶	203,00	205,50	244,00	52,00	62,00	35,50	4
HF - 330 A	584114F100	HR 2.5 Tci Diesel (Rodagem Simples) 2005>	SEM		▶	259,00	260,00	297,00	85,00	75,00	65,00	5
HF - 330 B		HR (Rodagem Dupla)	SEM		▶	220,00	222,00	259,50	120,00	113,00	68,00	5
HF - 358 D		Elantra 1.8 2012>	SEM		▶	203,00	205,00	252,50	54,00	76,00	37,00	5
HF - 361		Accent New 2008>2010	SEM		▶	203,00	205,50	243,00	58,00	62,50	41,00	4



**DISCO DE FREIO  
BRAKE DISC  
DISCO DE FRENO**

A - Diâmetro Externo  
B - Espessura da Pista  
C - Altura Total  
D - Diâmetro do Furo  
E - Quantidade de Furos

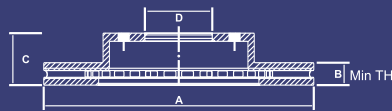

◀ DT - Dianteiro

▶ TR - Traseiro

**Hipper Freios**

**HONDA**



**M E D I D A S**

CÓDIGO HF	CÓDIGO ORIGINAL	APLICAÇÕES	CUBO	TIPO PISTA	DT	TR	A	B	B <sub>min.</sub>	C	D	E
HF - 28 A	8941723761	Passport 2.6 (4cyl.) 1994>1995	SEM	Ventilado	◀		257,00	22,00	20,50	36,00	88,00	6
HF - 28 E	8970340343	Passport Tds. 1994>1995	SEM	Ventilado	◀		280,00	26,00	24,50	36,00	88,00	6
HF - 700	45251SK7A00	Civic Ex / Lx 1.6 1997>2000 / 1.7 2001>2006 / Lx 1.5 / Ex 1.6 1993>1995 / 1.6i 16V 1991>1995 / Aerodeck 1.6i 16V 1998> / Coupe Ex / Ex-s 1993>1995 / Crx 1.6i 16V Vtec (Ee 8) 1982>1992 / Sedan Dx / Lx (- ABS) 1998> / New Fit 1.4 8V / 1.5 16V 2009> / City 1.5 16V 2009>	SEM	Ventilado	◀		262,00	21,00	19,00	44,60	64,20	4
HF - 700 A	45251SNJM00	New Civic 1.8 16V (Aro 16) 2006>	SEM	Ventilado	◀		262,00	22,00	20,00	47,40	64,15	5
HF - 700 B	42510SNLT00	New Civic 1.8 16V / Si 2.0 16V 2006>	SEM	Sólido		▶	260,00	9,00	8,00	42,50	64,15	5
HF - 700 C	42510S5A000	Civic Coupe 1.7 16V 1/2003> (+ABS)	SEM	Sólido		▶	259,50	9,00	8,00	48,40	61,00	4
HF - 700 E	45251S6FE10	Civic 1.7 Ctdi (+ABS) 2001>2006	SEM	Ventilado	◀		260,00	23,00	21,00	44,40	64,00	4
HF - 700 F		Civic 1.4 / 2.2 2006> / 1.8 09/2008>	SEM	Ventilado	◀		282,00	23,00	21,00	47,00	64,00	5
HF - 701	45251SH1A00	Civic 1.5 / 1.6 1991>1995 / 1.3 1994>1998 / Ex / Lx 1.6 1996>1998 / Crx Tds. 1991>1998	SEM	Ventilado	◀		240,00	21,00	19,00	44,70	61,00	4
HF - 702	452515B2750	Civic 1.3 / 1.4 1984>1991 / Civic 1.5 Crx 1984>1987 / Integra 1984>1996	SEM	Ventilado	◀		231,00	17,00	15,00	43,80	61,00	4
HF - 703	45251SADM00	Fit 1.4 8V 2004>2008 / Fit 1.5 16V 2005>2008	SEM	Ventilado	◀		240,00	21,00	19,00	39,00	61,00	4
HF - 704	42510SE0000	Civic 1.6i 16V (Ed 4 / 7) 1988>1991 / Civic Crx 1.6i 16V (Ed 9) 1988>1991 / Civic Crx Si 1990>1991 / Civic Crx 1.6i 16V Vtec (Ee 8) 1989>1992 / Prelude Si / Se 1988>1991 / Accord Coupé Sei 1989	SEM	Sólido		▶	239,00	10,00	8,00	48,10	61,00	4
HF - 706	42510SR3000	Civic 1.6 1991>1995 / Civic Coupe Ex (+ABS) 1994> / Hatchback Si 1992> / Sedan Ex / Lx (+ABS) 1992>1994 / City 1.5 16V 2009> / New Fit Tds. 2009>	SEM	Sólido		▶	239,00	9,00	8,00	47,60	61,00	4
HF - 710	45251SS0000	Prelude 2.0 (Aro 14) 1992> / S / Si 1992>1996 / 2.0i 16V 1991>1996	SEM	Ventilado	◀		260,00	23,00	21,00	47,10	64,20	4
HF - 710 A	45251SP0000	CR-V 2.0i 16V (Ra1) 1997>1998 / 2.0i 16V (Jhl Japan) 1997> / Integra 1.8i 1998> / Odyssey 1995>1998 / Prelude 2.2i (+ABS) 1997> / Base / Sh 1997>2001 / Shuttle 2.3i 16V (+ABS) 11/1997> / 2.3i 16V V-Tec Es / Ls (Ra 3) 1998> / 2.3i 16V (Ra1) 1995>1997	SEM	Ventilado	◀		282,00	23,00	21,00	47,10	70,20	5
HF - 711	45251S9AE50	CRV 2.4 2005>2006 / New Civic Si 2.0 16V 2007>	SEM	Ventilado	◀		300,00	25,00	23,00	47,20	64,30	5
HF - 711 A	42510S9AN00	CR-V 2002>2004	SEM	Sólido		▶	280,00	9,00	7,50	58,50	64,00	5
HF - 712	45251STKA00	CRV 2.0 / 2.4 2007>	SEM	Ventilado	◀		296,00	28,00	26,00	47,50	64,00	5
HF - 712 A	42510S9AN00	CRV 2.0 / 2.4 2005>	SEM	Sólido		▶	305,00	9,00	7,50	61,00	64,00	5
HF - 834	45251SA6670	Accord 2.0i (Ca 55 / 56) 1986>1987 / 1.6 Ac / 1.8 Ad 1984>1985 / 1.6 (Ca 4) 1986>1989 / Aerodeck 2.0 (Ca 53) / 2.0i (Ca 53 / 54) 1986>1989 / Prelude Si 1985>1987 / 2.0 (Ba 4) 1988>1991 / 2.0 (Arl) (Ba)1986>1987 / Dx / S 1988>1990	SEM	Ventilado	◀		242,00	19,00	17,00	49,60	61,00	4



## DISCO DE FREIO BRAKE DISC DISCO DE FRENO

A - Diâmetro Externo  
B - Espessura da Pista  
C - Altura Total  
D - Diâmetro do Furo  
E - Quantidade de Furos

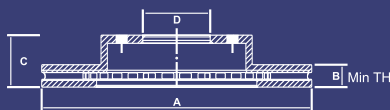

◀ DT - Dianteiro  
▶ TR - Traseiro

Hipper Freios

# HONDA



HF-835



HF-836



HF-836 A



HF-836 B



HF-836 C



HF-836 D



HF-837



HF-865 A

### M E D I D A S

CÓDIGO HF	CÓDIGO ORIGINAL	APLICAÇÕES	CUBO	TIPO PISTA	DT	TR	A	B	B min.	C	D	E
HF - 835	42510SM4950	Accord 2.0 16V (Cb 35) (+ABS) 1994> / 2.0i 16V (Cb 35 / 36) 1990>1993 / 2.2 16V 1994> / Sedan 1991>1994 / Wagon 1992>1994 / Coupe (- Dx / Lx) 1992>1994	SEM	Sólido		▶	260,00	10,00	8,00	48,60	64,10	4
HF - 836	45251SM4000	Accord 1.8 / 2.0 16V 1990>1993 / 1.8 16V (Cb 1) / 2.0i 16V (Cb 35 / 36) 1990>1993 / 2.0i 16V (Cc 7) 1993> / Civic 1.5i 16V Vtec 1995> / 1.6i 16V Vtec Cvt Es 1996>	SEM	Ventilado	◀		259,00	23,00	21,00	34,00	92,00	4
HF - 836 A	45251SEA30	Accord 2.0 / 2.4 Vtec 2003> / Accord Tourer 2.0 / 2.4 Vtec 2003> Tds +ABS	SEM	Ventilado	◀		300,00	25,00	23,00	47,20	64,00	5
HF - 836 B	42510SEAE00	Accord 2.0 / 2.4 Vtec 2003> / Accord Tourer 2.0 / 2.4 Vtec 2003> Tds +ABS	SEM	Sólido		▶	260,00	10,00	8,00	49,20	64,00	5
HF - 836 C	42510SFY000	Accord 2.4 2008>2009 / Accord 3.0 Electric 2006	SEM	Sólido		▶	282,00	9,00	8,00	49,00	64,00	5
HF - 836 D	45251S87A00	Accord 2.0 2010> / Accord Sedan Dx / Lx 4 Cyl. 2003>2004 / Accord Ex Sedan 2003> / Accord V6 Sedan 2001>2007 / CRV 2.0i 16V 4x4 (Aro 16) 2002>2004	SEM	Ventilado	◀		282,00	23,00	21,00	47,00	64,00	5
HF - 837	45251 - SM4GO 45251 - SN7E50	Accord 2.2i 16V (Cb 75 / 76) 1990>1993 / 2.2i 16V (Cc7) 09/1993>	SEM	Ventilado	◀		282,00	23,00	21,00	34,00	92,00	4
HF - 865 A	45251SM5A00	Accord Wagon 1991> / Accord V6 (4 Doors) 1995>	SEM	Ventilado	◀		282,00	25,00	23,00	34,50	92,00	4



## TAMBOR DE FREIO BRAKE DRUM CAMPANA DE FRENO

A - Diâmetro Interno  
B - Diâmetro Externo  
C - Altura Total  
D - Diâmetro do Furo  
E - Largura da Pista  
F - Quantidade de Furos

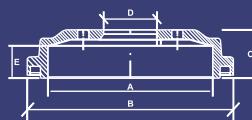

◀ DT - Dianteiro  
▶ TR - Traseiro

Hipper Freios

# HONDA



HF-707



HF-707 A



HF-708

### M E D I D A S

CÓDIGO HF	CÓDIGO ORIGINAL	APLICAÇÕES	CUBO	DT	TR	A	A máx.	B	C	D	E	F
HF - 707	42610S5A000	Civic Tds. 2001> / Fit 2004>2008	SEM		▶	200,00	201,00	239,00	59,00	61,00	42,70	4
HF - 707 A	42610SADM00	Fit 1.4 8V 2004>2008	SEM		▶	180,00	181,00	204,20	56,00	61,00	38,00	4
HF - 708	42610SR1000	Civic Ex / Lx 1.6 1996>2000 / Civic 1500 Dx (3p) 1992>1995 / New Fit 2009> / City 1.5 16V 2009>	SEM		▶	200,00	201,00	246,00	63,20	61,00	47,70	4



**DISCO DE FREIO  
BRAKE DISC  
DISCO DE FRENO**

A - Diâmetro Externo  
B - Espessura da Pista  
C - Altura Total  
D - Diâmetro do Furo  
E - Quantidade de Furos

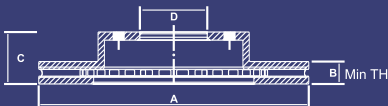

◀ DT - Dianteiro  
▶ TR - Traseiro

**Hipper Freios**

**ISUZU**



HF-25



HF-28 A



HF-28 E

**M E D I D A S**

CÓDIGO HF	CÓDIGO ORIGINAL	APLICAÇÕES	CUBO	TIPO PISTA	DT	TR	A	B	B <sub>min.</sub>	C	D	E
HF - 25	90271134	Optima 2.0L 1989 (Canada) / 2.0L 1990	SEM	Ventilado		◀	256,00	24,00	22,00	41,00	60,00	4
HF - 28 A	8941723761	Amigo 1988>1993 / Pick-Up 2WD / 4WD (Japão) 1988>1994 / 2.6 2WD / 4WD / 3.1 2WD (USA) 1990>1994 / Rodeo (4 Cyl.) 1991>1995 / 3.2 V6 1991>1992 / Trooper II 1986>1991 / Trooper 2.6i (Usb 17) / 2.8 (Usb 55) Turbo Diesel 1988>1991	SEM	Ventilado		◀	257,00	22,00	20,50	36,00	88,00	6
HF - 28 E	8970340343	Trooper II 3.2 V6 / Turbo Diesel 3.1 (- ABS) 1991> / Amigo 1992>1994 / Rodeo 1992>1995	SEM	Ventilado		◀	280,00	26,00	24,50	36,00	88,00	6



**TAMBOR DE FREIO  
BRAKE DRUM  
CAMPANA DE FRENO**

A - Diâmetro Interno  
B - Diâmetro Externo  
C - Altura Total  
D - Diâmetro do Furo  
E - Largura da Pista  
F - Quantidade de Furos

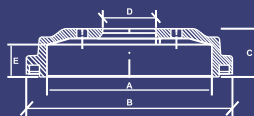

◀ DT - Dianteiro  
▶ TR - Traseiro

**Hipper Freios**

**ISUZU**



HF-28 C

**M E D I D A S**

CÓDIGO HF	CÓDIGO ORIGINAL	APLICAÇÕES	CUBO	DT	TR	A	A <sub>máx.</sub>	B	C	D	E	F
HF - 28 C	8942268291	Pick-Up 2WD 1990>1994 / 2WD / 4WD 1981>1990 / Rodeo (4Cyl.) 1991>1993 / Trooper 2.6i (Usb 17) / 2.8 Turbo Diesel (Usb 55) 1988>1991	SEM		▶	254,00	255,50	294,50	71,00	96,50	61,00	6



**DISCO DE FREIO  
BRAKE DISC  
DISCO DE FRENO**

A - Diâmetro Externo  
B - Espessura da Pista  
C - Altura Total  
D - Diâmetro do Furo  
E - Quantidade de Furos

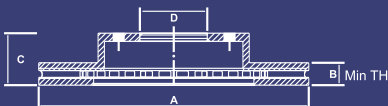

◀ DT - Dianteiro  
▶ TR - Traseiro

**Hipper Freios**

**INFINIT**



HF-607

**M E D I D A S**

CÓDIGO HF	CÓDIGO ORIGINAL	APLICAÇÕES	CUBO	TIPO PISTA	DT	TR	A	B	B <sub>min.</sub>	C	D	E
HF - 607	40206710	G20 2.0 16V 1991>1997	SEM	Ventilado		◀	256,00	22,00	20,00	49,20	68,00	4



**DISCO DE FREIO  
BRAKE DISC  
DISCO DE FRENO**

A - Diâmetro Externo  
B - Espessura da Pista  
C - Altura Total  
D - Diâmetro do Furo  
E - Quantidade de Furos

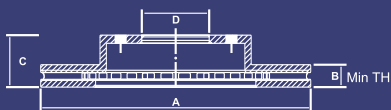

◀ DT - Dianteiro  
▶ TR - Traseiro

**Hipper Freios**

**IVECO**



HF-72



HF-72 A



HF-72 B



HF-72 C



HF-72 E



HF-72 F



HF-72 G



HF-72 H

**M E D I D A S**

CÓDIGO HF	CÓDIGO ORIGINAL	APLICAÇÕES	CUBO	TIPO PISTA	DT	TR	A	B	B min.	C	D	E
HF - 72	1908772	Daily 35.8 / 35.10 / 35.12 / 49.12 1996> (Com Parafuso)	SEM	Sólido	◀		290,00	22,00	19,00	110,50	68,00	6
HF - 72 A	7.180.255	Daily 35.8 / 35.10 / 35.12 / 49.12 1996>1999 / 50.13 1998> / 35S14 / 40S16 / 45S14 / 55C16	SEM	Sólido		▶	289,50	22,00	19,00	84,50	84,00	8
HF - 72 B	1.904.693	Daily 59.12 / 60.13 / 60.12 (Com Parafuso)	SEM	Ventilado	◀		290,50	25,00	22,00	160,50	120,00	6
HF - 72 C	1.904.528	Daily 35.8 / 35.10 / 35.12 / 49.12 1996>1999	SEM	Sólido	◀		267,00	14,20	13,00	185,00	58,30	6
HF - 72 E	424.71.50	Daily 70.12 / 60.13 / 60.12 2004>	SEM	Sólido		▶	306,00	22,00	18,00	136,50	154,00	6
HF - 72 F	2996121	Daily 35S14 / 45S14 / 55C16 / 40S16 10/2007>	SEM	Ventilado	◀		290,00	28,00	25,00	46,00	64,00	9
HF - 72 G	5041217237K	Daily 70C16 2008>	SEM	Ventilado	◀		301,00	30,00	28,00	59,00	83,00	9
HF - 72 H	71868487C	Daily 70C16 2008>	SEM	Ventilado		▶	306,00	28,00	26,00	138,00	178,00	6



**TAMBOR DE FREIO  
BRAKE DRUM  
CAMPANA DE FRENO**

A - Diâmetro Interno  
B - Diâmetro Externo  
C - Altura Total  
D - Diâmetro do Furo  
E - Largura da Pista  
F - Quantidade de Furos

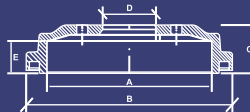

◀ DT - Dianteiro  
▶ TR - Traseiro

**Hipper Freios**

**IVECO**



HF-72 D

**M E D I D A S**

CÓDIGO HF	CÓDIGO ORIGINAL	APLICAÇÕES	CUBO	DT	TR	A	A max.	B	C	D	E	F
HF - 72 D	7.172.788	Daily 59.12 / 60.12	SEM		▶	310,00	313,00	350,00	139,50	165,00	99,00	6

**DISCO DE FREIO  
BRAKE DISC  
DISCO DE FRENO**

A - Diâmetro Externo  
B - Espessura da Pista  
C - Altura Total  
D - Diâmetro do Furo  
E - Quantidade de Furos

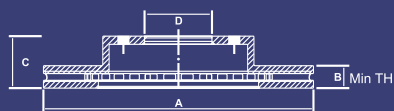

◀ DT - Dianteiro  
▶ TR - Traseiro

**Hipper Freios**

**JAC MOTORS**



HF-380

**M E D I D A S**

CÓDIGO HF	CÓDIGO ORIGINAL	APLICAÇÕES	CUBO	TIPO PISTA	DT	TR	A	B	B min.	C	D	E
HF - 380	3500330U8010	J3 1.4 2011> / J3 Turin1.4 2011>	SEM	Ventilado	◀		241,00	19,00	17,00	52,00	62,50	4

**DISCO DE FREIO  
BRAKE DISC  
DISCO DE FRENO**

A - Diâmetro Externo  
B - Espessura da Pista  
C - Altura Total  
D - Diâmetro do Furo  
E - Quantidade de Furos

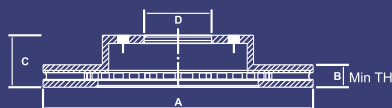

◀ DT - Dianteiro  
▶ TR - Traseiro

**Hipper Freios**

**JAGUAR**



HF-888



HF-15 D



HF-15 E

**M E D I D A S**

CÓDIGO HF	CÓDIGO ORIGINAL	APLICAÇÕES	CUBO	TIPO PISTA	DT	TR	A	B	B min.	C	D	E
HF - 888	JLM20801	Jaguar S-Type 4.2 V8 32V (210 Kw) 2002>	SEM	Ventilado	◀		300,00	30,00	28,00	43,00	71,00	5
HF - 15 D	C2S4566	X-Type 2.5i / 3.0i 24V V6 2001> / 2.0D 2003> / 2.0i V6 2001> (Tds. +ABS) / X-Type Estate 2.5i 24V V6 2003> / 2.0D 2004> / 2.0i V6 2003> (Tds. +ABS)	SEM	Ventilado	◀		300,00	24,00	22,00	47,20	63,50	5
HF - 15 E	1S7W2A315B3E	X-Type 2.0D 2004> / 2.0i V6 / 2.5i 24V V6 / 3.0i 24V V6 Tds. (+ABS) 2001> / X-Type Estate 2.5i 24V V6 / 2.0i V6 2003> / 2.0D 2004>	SEM	Sólido		▶	280,00	12,00	10,00	34,20	63,50	5



**DISCO DE FREIO  
BRAKE DISC  
DISCO DE FRENO**

- A - Diâmetro Externo
- B - Espessura da Pista
- C - Altura Total
- D - Diâmetro do Furo
- E - Quantidade de Furos

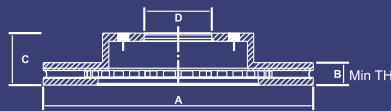

- ◀ DT - Dianteiro
- ▶ TR - Traseiro

Hipper Freios

**JPX**



HF-300

**M E D I D A S**

CÓDIGO HF	CÓDIGO ORIGINAL	APLICAÇÕES	CUBO	TIPO PISTA	DT	TR	A	B	B min.	C	D	E
HF - 300		Jpx Tds.	SEM	Ventilado	◀		292,00	20,00	18,00	62,00	109,00	5



**TAMBOR DE FREIO  
BRAKE DRUM  
CAMPANA DE FRENO**

- A - Diâmetro Interno
- B - Diâmetro Externo
- C - Altura Total
- D - Diâmetro do Furo
- E - Largura da Pista
- F - Quantidade de Furos

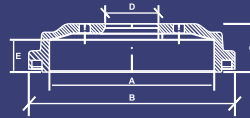

- ◀ DT - Dianteiro
- ▶ TR - Traseiro

Hipper Freios

**JPX**



HF-300 A



HF-300 B

**M E D I D A S**

CÓDIGO HF	CÓDIGO ORIGINAL	APLICAÇÕES	CUBO	DT	TR	A	A máx.	B	C	D	E	F
HF - 300 A		Jpx Tds.	SEM		▶	256,00	258,00	289,00	133,00	115,00	72,00	5
HF - 300 B		Jpx Tds.	SEM		▶	255,00	257,00	290,00	98,50	109,00	75,00	5



DISCO DE FREIO  
BRAKE DISC  
DISCO DE FRENO

A - Diâmetro Externo  
B - Espessura da Pista  
C - Altura Total  
D - Diâmetro do Furo  
E - Quantidade de Furos

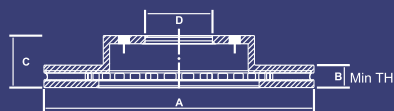

◀ DT - Dianteiro

▶ TR - Traseiro

Hipper Freios

JEEP



M E D I D A S

CÓDIGO HF	CÓDIGO ORIGINAL	APLICAÇÕES	CUBO	TIPO PISTA	DT	TR	A	B	B <sub>min.</sub>	C	D	E
HF - 719	2964.7A135200844	Cherokee Sport / 2.5 Turbo / Limited 1994>1998 / Grand Cherokee 1994>1998 / Wrangler 1997>1999 / Troller T4 Sport Tds. 1994>2001	SEM	Ventilado	◀		280,00	24,00	22,50	81,50	72,00	5
HF - 720	52098672	Cherokee Limited 4.7 V6 4x4 / Sport 4.0 4x4 1999>2002 / Grand Cherokee 4x4 1999>2002 / Libert 1999>	SEM	Ventilado	◀		305,00	26,00	24,50	63,50	72,00	5
HF - 720 A	52089269AB	Grand Cherokee 3.7 V6 / 5.7 (Exceto 6.1) 2005> / Comander 5.7 2006	SEM	Ventilado	◀		328,00	30,00	28,50	53,00	72,00	5
HF - 720 B	52089275AB	Grand Cherokee (Exceto 6.1) 2005> / Comander 5.7 2006	SEM	Sólido		▶	319,00	14,00	12,50	66,60	72,00	5
HF - 720 C		Grand Cherokee 3.6 2011>	SEM	Ventilado	◀		350,00	32,00	30,50	54,50	72,00	5
HF - 720 D		Grand Cherokee 3.6 2011>	SEM	Ventilado		▶	330,00	22,00	20,50	64,00	72,00	5
HF - 723	52008184	Cherokee Sport 4.0 4x4 / 2.5 Turbo / Limited 5.2 / 5.9 / Grand Cherokee Limited 4.7 V8 4x4 1994>1998 / Wrangler Tds. 1997>1999	SEM	Sólido		▶	285,00	10,80	9,50	59,70	72,00	5
HF - 723 A	52128247AA	Cherokee 3.7 V6 2002>2010 / Wrangler 4.0 1992>2001	SEM	Ventilado	◀		288,00	28,00	26,00	65,00	72,00	5
HF - 725	52098666	Cherokee Limited 4.7 V8 4x4 / Sport 4.0 4x4 1999>2002 / Liberty 1999>2001 / Grand Cherokee 4x4 1999>2002	SEM	Sólido		▶	305,00	10,00	8,50	75,20	72,20	5
HF - 726 A	5016434AA	Cherokee 1999>2001 / Wrangler 1999>	SEM	Ventilado	◀		280,00	24,30	22,50	78,00	72,20	5
HF - 726 B	52128411AB	Cherokee 3.7 V6 2002> / Wrangler (Tds.) 2000>	SEM	Sólido		▶	285,00	12,00	11,00	59,50	72,00	5
HF - 729	04683918AB	Cherokee 3.7 V6 2001>	SEM	Ventilado	◀		302,00	28,00	26,50	39,00	73,50	5



DISCO DE FREIO  
BRAKE DISC  
DISCO DE FRENO

A - Diâmetro Externo  
B - Espessura da Pista  
C - Altura Total  
D - Diâmetro do Furo  
E - Quantidade de Furos

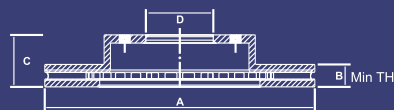

◀ DT - Dianteiro

▶ TR - Traseiro

Hipper Freios

KIA MOTORS



M E D I D A S

CÓDIGO HF	CÓDIGO ORIGINAL	APLICAÇÕES	CUBO	TIPO PISTA	DT	TR	A	B	B <sub>min.</sub>	C	D	E
HF - 325	0K01133.25XC	Sportage 4x2 / 4x4 1994>2003	SEM	Ventilado	◀		284,50	23,50	22,00	50,70	96,50	5
HF - 325 B	5841139600	Sportage 4x2 2004> / Magentis 2006>	SEM	Sólido		▶	262,00	10,00	8,00	61,00	76,00	5
HF - 325 C	584113A300	Sportage 4W4 2004>	SEM	Sólido		▶	284,00	10,00	8,00	61,00	76,00	5
HF - 325 D	517122E300	Sportage 4x2 2005> / Sportage 4x4 2005>2010 / Soul 1.6 16V 2009> / Carens 2.0i 16V 2009>2012 / Cerato 2.0 16V Koup 2011> / Magentis 2.0 / 2.7 2006>	SEM	Ventilado	◀		280,00	26,00	24,00	47,30	69,00	5
HF - 325 E	517123L010	Opirus 3.5 2004>2007 / Opirus 3.8 2007>	SEM	Ventilado	◀		303,00	28,00	26,00	47,00	69,00	5
HF - 325 F		Opirus 3.8 2007>	SEM	Sólido		▶	284,00	10,00	8,00	55,50	76,00	5
HF - 325 N		Sportage 4x4 2011>2012	SEM	Ventilado	◀		300,00	28,00	26,50	47,50	69,00	5
HF - 326	584113E300	Sorento 2.5 2004>2006 / 3.5 2003>2006	SEM	Ventilado		▶	315,00	20,00	18,00	87,50	96,60	5



**DISCO DE FREIO**  
**BRAKE DISC**  
**DISCO DE FRENO**

A - Diâmetro Externo  
B - Espessura da Pista  
C - Altura Total  
D - Diâmetro do Furo  
E - Quantidade de Furos

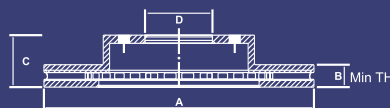

◀ DT - Dianteiro  
▶ TR - Traseiro

**Hipper Freios**

**KIA MOTORS**



**M E D I D A S**

CÓDIGO HF	CÓDIGO ORIGINAL	APLICAÇÕES	CUBO	TIPO PISTA	DT	TR	A	B	B <sub>min.</sub>	C	D	E
HF - 326 A	517123E000	Sorento 2.5 2004>2006 / 3.5 2003>2006	SEM	Ventilado	◀		302,00	28,00	26,00	54,10	96,60	5
HF - 326 B		Sorento 2,5 / 3,5 / 3,8 2007>2009	SEM	Ventilado		▶	315,00	20,00	19,00	79,00	96,00	5
HF - 351	505333251	Besta 2.2 1993>1998	SEM	Ventilado	◀		256,00	20,00	18,00	20,00	86,00	6
HF - 352	OK71E33251	Besta 2.7 1993>1997 / Bongo <1997	SEM	Ventilado	◀		256,00	24,00	22,00	24,00	86,00	6
HF - 352 A	OK60A33251A	Bongo K2700 4x2 12/1999> / K2500 2007>	SEM	Ventilado	◀		261,00	24,00	22,00	24,00	86,00	6
HF - 352 B	OK63B33251A	Bongo K2700 4x4 2006>	SEM	Ventilado	◀		261,00	24,00	22,00	24,00	93,00	6
HF - 353	789323300004	Besta Gs 2.7 (12 Lugares) 1997> / Besta Gs 3.0 (16 Lugares) 1998>2004 / Grand Besta 2.7 (12 Lugares) 2000>	SEM	Ventilado	◀		258,00	26,00	24,00	55,80	87,00	6
HF - 353 A	OK74P33251	Besta Gs 2.7 2004> / Besta Gs 3.0 2005>	SEM	Ventilado	◀		280,00	28,00	26,00	53,00	87,00	6
HF - 354	OK20133251	Sephia Tds. 1993> / Shuma Tds 1997>	SEM	Ventilado	◀		243,00	20,00	18,00	42,50	57,00	4
HF - 355	DA0133251	Pride 1.3 16V / 1.1 1991>	SEM	Sólido	◀		219,00	13,00	11,00	37,00	75,00	4
HF - 356	OK9AA33251B	Carens 1.8i 16V 1999>2001 / Clarus / Sw 2.0i 16V 1999>2001	SEM	Ventilado	◀		258,00	24,00	22,00	48,50	72,00	4
HF - 356 A	OK9AA26251	Carens 1.8i 16V 1999>2001 / Clarus / Sw 2.0i 16V 1999>2001	SEM	Sólido		▶	260,70	10,00	8,00	40,20	72,00	4
HF - 357	OK55B33.251	Carnival 1999> / Carnival II 2.5 V6 / 3.5 2002>	SEM	Ventilado	◀		274,00	26,40	24,40	48,50	72,00	5
HF - 357 A	OK55233251A	Carnival <1998	SEM	Ventilado	◀		274,00	24,00	22,00	47,50	72,00	5
HF - 357 B	OK58B33251	Carnival 2004>	SEM	Ventilado	◀		274,00	28,00	26,00	50,50	72,00	5
HF - 358	517122F100	Cerato 2.0i 16V 2006>	SEM	Ventilado	◀		275,00	26,00	24,00	47,50	69,00	4
HF - 358 A		Cerato 1.6i 16V 2006>	SEM	Ventilado	◀		257,00	24,60	22,40	46,50	69,00	4
HF - 358 B	584112F100	Cerato 2.0i 16V 2006>	SEM	Sólido		▶	258,00	10,00	8,00	41,50	76,00	4
HF - 359	5171207500	Picanto 1.0i / 1.1i 12V 2006>	SEM	Ventilado	◀		241,00	18,00	16,00	49,00	62,00	4
HF - 359 A	517122J100	Mohave 3.0 / 3.8	SEM	Ventilado	◀		328,00	28,00	26,00	56,50	69,00	6
HF - 359 B	584112J000	Mohave 3.0 / 3.8	SEM	Sólido		▶	324,00	13,00	11,00	66,00	69,00	6
HF - 360		Rio 1.4 / 1.6 16V / 1.5 Crdi 3/2005> / Excite 1.4 / 1.7 2006>2010	SEM	Ventilado	◀		256,00	22,00	20,00	47,00	62,50	4



## TAMBOR DE FREIO BRAKE DRUM CAMPANA DE FRENO

A - Diâmetro Interno  
B - Diâmetro Externo  
C - Altura Total  
D - Diâmetro do Furo  
E - Largura da Pista  
F - Quantidade de Furos

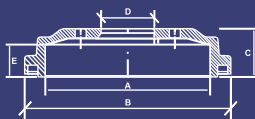

◀ DT - Dianteiro  
▶ TR - Traseiro

Hipper Freios

# KIA MOTORS



HF - 325 H



HF-350



HF-350 B



HF-350 C



HF-350 D



HF-350 E



HF-350 F



HF-350 G



HF-361

### M E D I D A S

CÓDIGO HF	CÓDIGO ORIGINAL	APLICAÇÕES	CUBO	DT	TR	A	A máx.	B	C	D	E	F
HF - 325 H		Soul 1.6 16V 2009>	SEM		▶	203,00	205,00	244,50	55,50	76,00	41,50	5
HF - 350	0S83262513	Besta 2.2 1993>1998 / Besta 2.7 / 3.0 1993>2005	SEM		▶	260,00	262,00	311,00	76,00	93,00	63,00	6
HF - 350 B	OK20126251A	Sephia 1993> / Shuma 1997> (Tds.)	SEM		▶	200,00	201,00	246,50	58,00	57,00	41,50	4
HF - 350 C		Besta Gs 3.0 1999>	SEM		▶	260,00	262,00	311,00	76,00	93,00	67,50	6
HF - 350 D		Bongo K2500 / K2700 (Rodagem Dupla)	COM		▶	220,00	221,00	253,00	162,00	75,70	69,00	5
HF - 350 E	OK68C-26-251B	Bongo K2500 / K2700 (Rodagem Simples)	SEM		▶	260,00	262,00	311,00	106,00	120,00	63,00	5
HF - 350 F	OK04026251	Sportage 4x2 / 4x4 1997>2003	SEM		▶	260,00	261,50	290,00	82,50	43,00	60,60	5
HF - 350 G		Picanto 1.1i 12V 2006>	SEM		▶	179,00	181,00	219,50	57,00	62,50	40,40	4
HF - 361		Rio 2008 / Excite 1.4 / 1.6 2006>2010	SEM		▶	203,20	205,20	243,00	58,00	62,50	41,00	4



## DISCO DE FREIO BRAKE DISC DISCO DE FRENO

A - Diâmetro Externo  
B - Espessura da Pista  
C - Altura Total  
D - Diâmetro do Furo  
E - Quantidade de Furos

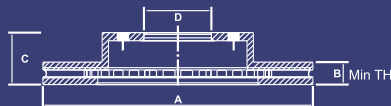

◀ DT - Dianteiro  
▶ TR - Traseiro

Hipper Freios

# LADA



HF-108



HF-121



HF-122



HF-123

### M E D I D A S

CÓDIGO HF	CÓDIGO ORIGINAL	APLICAÇÕES	CUBO	TIPO PISTA	DT	TR	A	B	B mín.	C	D	E
HF - 108	21083501070	Samara 1.1 / 1.3 / 1.5 (2108 / 2109) 1986>1998	SEM	Sólido	◀		239,00	12,00	11,00	42,60	58,50	4
HF - 121	21212501070	Niva 1600 04/1980>1987 / 1700i 4x4 10/2000> / 1900 Diesel 1993> / Niva Tds. 1991>1996	SEM	Sólido	◀		272,00	11,50	9,50	50,50	108,00	5
HF - 122	21013501070	Laika Tds. 972>	SEM	Sólido	◀		252,00	10,50	9,20	65,00	68,00	4
HF - 123		2110 / 2112	SEM	Ventilado	◀		239,00	19,80	18,50	42,80	58,60	4



**DISCO DE FREIO  
BRAKE DISC  
DISCO DE FRENO**

A - Diâmetro Externo  
B - Espessura da Pista  
C - Altura Total  
D - Diâmetro do Furo  
E - Quantidade de Furos

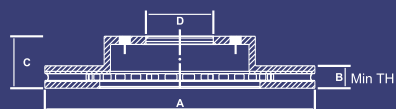

DT - Dianteiro

TR - Traseiro

**Hipper Freios**

**LAND ROVER**



HF-400

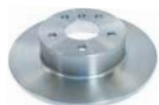

HF-400 A



HF-400 B



HF-400 C



HF-401



HF-401 A



HF-402



HF-403



HF-403 A



HF-403 B



HF-403 C



HF-404



HF-405

**M E D I D A S**

CÓDIGO HF	CÓDIGO ORIGINAL	APLICAÇÕES	CUBO	TIPO PISTA	DT	TR	A	B	B <sub>min.</sub>	C	D	E
HF - 400	571762	110 1990> / Defender 110 / 130 1990>2002 / Discovery 1990> / Range Rover Tds. 1970>	SEM	Sólido	◀		298,00	14,00	13,00	70,00	101,60	5
HF - 400 A	NTC8781	Discovery 2.5 / 4.0 1998>2004 / V8 1996>2004 / Range Rover 4.0i / 4.6 V8 / Range Rover Turbo Diesel 2.5 6Cyl. 11/1994>02/2002	SEM	Sólido		▶	304,00	12,60	11,50	62,70	70,00	5
HF - 400 B	SDB00380	Discovery 2.5 / 4.0 1998>2004 / V 8 1998>	SEM	Ventilado	◀		297,00	25,00	22,00	91,50	70,00	5
HF - 400 C	NTC8780	Range Rover 4.4 / 4.6 1996>2002 / 4.0i V8 / 4.6 V8 / Turbo Diesel 2.5 6 Cyl. 11/1994>02/2002	SEM	Ventilado	◀		297,00	25,00	22,00	64,70	70,00	5
HF - 401	FTC902	90 2.5L 1990>2002 / Defender 90 / 110 / 130 1992>2011 / Discovery 1989>2002 / Range Rover Tds. 1990>2002 / Range Rover Classic Turbo Diesel 2.5 / 3.9 V8 1994>2002	SEM	Ventilado	◀		298,00	24,00	22,00	70,00	101,60	5
HF - 401 A	SDB00980	Defender 90 2007>2011 / Defender 110 / 130 1999>2010	SEM	Sólido		▶	298,00	14,00	12,00	58,70	101,70	5
HF - 402	571912	90 2.5L 1990>2002 / Defender 90 / 110 / 130 1992>2006 / Discovery 1992>2006 / Range Rover Tds. 1970>2002 / Range Rover Classic Turbo Diesel 2.5 / 3.9 V8 1994>2002	SEM	Sólido		▶	290,00	12,60	11,50	61,50	101,60	5
HF - 403	SDB100830	Freelander 1.8 16V 1999>2000 / 2.0 Tdi 1998>	SEM	Sólido		▶	262,00	14,00	11,00	55,50	66,20	5
HF - 403 A	SDB101070	Freelander 1.8 16V 1999>2000 / 2.5 V6 2003>2006	SEM	Ventilado	◀		277,00	21,00	18,00	51,20	66,20	5
HF - 403 B		Freelander II 3.2 2007>	SEM	Ventilado	◀		316,00	28,00	26,00	52,00	63,50	5
HF - 403 C		Freelander II 3.2 2007>	SEM	Ventilado		▶	302,00	20,00	18,00	66,00	63,50	5
HF - 404		Discovery III 4.0 V6 / 2.7 Tdi V6 / 4.4 V8 2005>2009 / Range Rover Sport 2.7 Tb 2006>2009	SEM	Ventilado	◀		317,00	30,00	27,00	62,00	79,00	5
HF - 405		Discovery III 4.0 V6 / 2.7 Tdi V6 / 4.4 V8 2005>2009 / Range Rover Sport 2.7 Tb 2006>2009	SEM	Ventilado		▶	325,00	20,00	17,00	59,50	79,00	5



**DISCO DE FREIO  
BRAKE DISC  
DISCO DE FRENO**

A - Diâmetro Externo  
B - Espessura da Pista  
C - Altura Total  
D - Diâmetro do Furo  
E - Quantidade de Furos

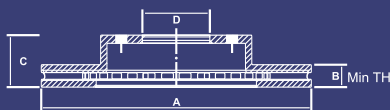

◀ DT - Dianteiro  
▶ TR - Traseiro

**Hipper Freios**

**LANCIA**



HF-31



HF-33



HF-34



HF-43 A



HF-47



HF-49

**M E D I D A S**

CÓDIGO HF	CÓDIGO ORIGINAL	APLICAÇÕES	CUBO	TIPO PISTA	DT	TR	A	B	B <sub>min.</sub>	C	D	E
HF - 31	5961814	Y10 1.3 GT i.e. 1989>1996 / Seletronic 1990>1996 / Turbo 1985>1989	SEM	Sólido	◀		240,00	12,00	11,00	46,50	59,00	4
HF - 33	7663465	Y 1.1i 1997> / 1.2i 1996>	SEM	Sólido	◀		240,00	11,00	9,00	40,00	59,00	4
HF - 34	4385812	Y10 1.0 / 1.1 1985>1996 / 4WD 1.0 / 1.1 1985>1996	SEM	Sólido	◀		227,00	10,80	9,00	45,80	61,50	4
HF - 43 A	60808872	Y 1.2i (+ABS) 1996> / 1.2i 16V 1997> / 1.4i 12V 1996>1998	SEM	Sólido	◀		257,00	12,00	10,00	40,50	59,00	4
HF - 47	60569164	Delta Hf 1992>1995 / Thema 8.32 1986>1991	SEM	Sólido		▶	251,00	10,00	9,00	50,50	59,00	5
HF - 49	60569163	Thema 8.32 1986>1991	SEM	Ventilado	◀		284,00	22,00	20,00	43,50	59,00	5



**DISCO DE FREIO  
BRAKE DISC  
DISCO DE FRENO**

A - Diâmetro Externo  
B - Espessura da Pista  
C - Altura Total  
D - Diâmetro do Furo  
E - Quantidade de Furos

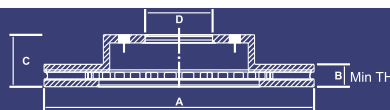

◀ DT - Dianteiro  
▶ TR - Traseiro

**Hipper Freios**

**LEXUS**



HF-502 A



HF-503



HF-515 B



HF-515 C



HF-518 A

**M E D I D A S**

CÓDIGO HF	CÓDIGO ORIGINAL	APLICAÇÕES	CUBO	TIPO PISTA	DT	TR	A	B	B <sub>min.</sub>	C	D	E
HF - 502 A	4.243.133.030	Es 300 1992>1996 / Rx 300 4X2 1999>2000	SEM	Sólido		▶	288,00	10,00	9,00	65,00	62,00	5
HF - 503	4351207020	Es 300 1992>1994	SEM	Ventilado	◀		275,00	28,00	26,00	49,20	62,00	5
HF - 515 B	4351206090	Es 350 3.5 2006>2009	SEM	Ventilado	◀		296,00	28,00	26,00	49,50	62,00	5
HF - 515 C	4243106110	Es 350 3.5 2006>2009	SEM	Sólido		▶	281,00	10,00	9,00	67,00	62,00	5
HF - 518 A	4.243.120.201	Gx 470 2003>2008	SEM	Ventilado		▶	312,00	18,00	16,00	68,30	106,10	6



**DISCO DE FREIO  
BRAKE DISC  
DISCO DE FRENO**

- A - Diâmetro Externo
- B - Espessura da Pista
- C - Altura Total
- D - Diâmetro do Furo
- E - Quantidade de Furos

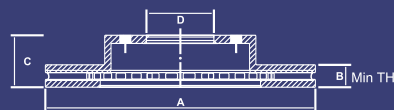

- ◀ DT - Dianteiro
- ▶ TR - Traseiro

**Hipper Freios**

**LIFAN**



HF-551

**M E D I D A S**

CÓDIGO HF	CÓDIGO ORIGINAL	APLICAÇÕES	CUBO	TIPO PISTA	DT	TR	A	B	B <sub>min.</sub>	C	D	E
HF - 551	4351287703000	320 1.3 16V 2009>2011	SEM	Sólido	◀		234,00	11,00	10,00	47,30	56,00	4



**DISCO DE FREIO  
BRAKE DISC  
DISCO DE FRENO**

- A - Diâmetro Externo
- B - Espessura da Pista
- C - Altura Total
- D - Diâmetro do Furo
- E - Quantidade de Furos

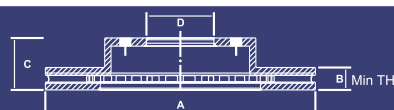

- ◀ DT - Dianteiro
- ▶ TR - Traseiro

**Hipper Freios**

**MAZDA**



HF-15 G



HF-351



HF-860



HF-860 A



HF-861



HF-862



HF-863



HF-863 A



HF-864



HF-865



HF-866



HF-867



HF-867 A



HF-868



HF-869



HF-869 A

**M E D I D A S**

CÓDIGO HF	CÓDIGO ORIGINAL	APLICAÇÕES	CUBO	TIPO PISTA	DT	TR	A	B	B <sub>min.</sub>	C	D	E
HF - 15 G	GF3Y26251	6 3.0 V6 / 1.8 / 2.0 / 2.2 2002> / 626 2.0 16V Di TD 1998>1999	SEM	Sólido		▶	280,00	10,00	9,00	40,30	72,00	5
HF - 351	505333251	B 2000 2.0 1986>1987 / B 2200 / B 2600 2.0 1987>1993	SEM	Ventilado	◀		256,00	20,00	18,00	20,00	86,00	6
HF - 860	B00133251	323 1.1 / 1.3 / 1.5 (Bd) 1980<1985	SEM	Sólido	◀		227,00	11,00	10,00	31,00	75,00	4
HF - 860 A	F32E1125A	626 1.8i / 2.0i 16V / 2.5i V6 24V (Ge) 1991>1997 / Mx6 2.0i 16V / 2.5i V6 24V (Ge) 1991>1997 / Xedos 6 1.6i 16V / 1.8i / 2.0i V6 24V (Cat12) 1992>	SEM	Ventilado	◀		258,00	24,00	22,00	48,50	72,00	5
HF - 861	BB4C26251	323 Doch / 323 4WD 1.8i 16V Turbo (Bg) / 323 F Gt 1.8i 16V (Bg) 1989>1994 / Mx3 1.6i 16V (Ec 13) (+ABS) / 1.8i V6 24V (Ec 13) 1991> / Mx5 1.8i 16V (Na) 1993>1998 / Protege Dohc 1990>	SEM	Sólido		▶	250,00	9,00	8,00	34,50	55,00	4
HF - 862	F32ZC026A	Mx6 / 626 1.8i / 2.0i 16V (Ge) / 2.5i V6 24V (Ge) 1991>1997 / Xedos 6 1.6i 16V / 1.8i V6 24V / 2.0i V6 24V (Ca12) 1992>	SEM	Sólido		▶	261,00	10,00	8,00	40,20	72,00	5
HF - 863	GF3Y26251	6 / Sport / Sport Break 1.8i / 2.0i / 2.0 Ci Turbo Diesel 2002> / 626 2.0 16V Di Turbo Diesel 1998>1999	SEM	Sólido		▶	280,00	10,00	9,00	40,00	72,00	5
HF - 863 A	829352279113	3 2.0L 2004>2011 / 3 Sport 2.0L 2010>2011 (+ABS)	SEM	Ventilado	◀		278,00	25,00	23,00	48,80	72,00	5
HF - 864	BR703325X/A	323 1.5i 16V (Ba 1) 1994> / Automático (Tds.) / Soch 2WD 1989>1994 / 323 F 1.8i 16V (Bg) 1991>1994 / Automático (Tds.) 1989>1994 / Protege Sohc / 2WD 1990>	SEM	Ventilado	◀		235,00	22,00	20,00	45,00	55,00	4
HF - 865	BB7E3325XA	323 1.8i 16V (Ba 1) 1994> / 323 Gt 1.8i 16V Turbo / 323 4WD 1.8i 16V Turbo / Doch 4WD 1989>1994 / 323 F Gt 1.8i 16V (Bg) 1989>1994 / Mx3 1.6i 16V (Ec 13) / 1.8i V6 24V (Ec 13) 1991> / Protege 1.6 16V 1990>	SEM	Ventilado	◀		257,00	22,00	20,00	45,00	55,00	4
HF - 866	GJ253325XD	626 2.2i (Gd) 1988>1992 / 626 Gt 2.0i 16V 1988>1992 / 626 Sw 2.0i / 2.2i 1988>1997 / Mx6 2Ws / 4Ws 1993>	SEM	Ventilado	◀		264,00	24,00	22,00	46,50	64,00	5
HF - 867	B10733251	323 1.1 / 1.3 / 1.5 / 1.6i (Bf) 1985>1989 / 323 Gt 1.6i (Bf) 1985>1989 / 323 Wagon 1.5 (Bw) 1986>1989 / 4WD 1.6i (Bw) 1989>1994	SEM	Ventilado	◀		238,00	18,00	16,00	31,00	75,00	4
HF - 867 A		B-2600 Inyeccion 2000>2006	SEM	Ventilado	◀		274,00	27,00	25,00	27,30	93,00	6
HF - 868	BJ0Y 33 25X	323 1.3i / 1.5i / 323F 1.3i / 323 F 1.3i / 1.5i 16V (BJ1) 1998>	SEM	Ventilado	◀		235,00	22,00	20,00	46,00	55,00	4
HF - 869	BJ1Y 33 25X	323 1.8i 16V 1998>	SEM	Ventilado	◀		257,00	24,00	22,00	47,00	55,00	4
HF - 869 A	NA013325X/A	323 1.3i 16V (Ba1) 1994> / 1.3i / 1.5i / 1.6i / 1.8i 16V (Bg) 1989>1994 / 323F 1.6i (Bg) 1989>1994 / 323 Wagon 1.6i (Bw) 1989>1994 / Mx5 1.6i 16V (Na18) 1990>1998	SEM	Ventilado	◀		235,00	18,00	16,00	45,00	55,00	4



## TAMBOR DE FREIO BRAKE DRUM CAMPANA DE FRENO

A - Diâmetro Interno  
B - Diâmetro Externo  
C - Altura Total  
D - Diâmetro do Furo  
E - Largura da Pista  
F - Quantidade de Furos

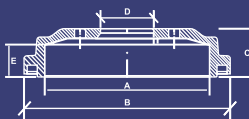

◀ DT - Dianteiro  
▶ TR - Traseiro

Hipper Freios

MAZDA



HF-350



HF-867 B

### M E D I D A S

CÓDIGO HF	CÓDIGO ORIGINAL	APLICAÇÕES	CUBO	DT	TR	A	A <sub>máx.</sub>	B	C	D	E	F
HF - 350	5083262513	B 2200 2.2 1993>2005 / Pick-Up Diesel 1979>1984 / Pick-Up 2WD 1984>1993	SEM		▶	260,00	262,00	311,00	76,00	93,00	63,00	6
HF - 867 B		323 NX 1.3 / 323 NX 1.5 / 323 NS 1.3 / NS 1.5 1985>1995	COM		▶	180,00	182,00	211,00	65,50	50,00	36,50	4



## DISCO DE FREIO BRAKE DISC DISCO DE FRENO

A - Diâmetro Externo  
B - Espessura da Pista  
C - Altura Total  
D - Diâmetro do Furo  
E - Quantidade de Furos

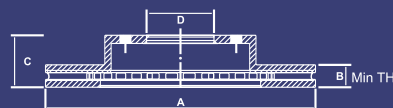

◀ DT - Dianteiro  
▶ TR - Traseiro

Hipper Freios

MERCEDES BENZ



HF-180 A



HF-212



HF-212 A



HF-212 B



HF-469



HF-470



HF-470 A



HF-470 B



HF-470 C



HF-470 E



HF-470 F

### M E D I D A S

CÓDIGO HF	CÓDIGO ORIGINAL	APLICAÇÕES	CUBO	TIPO PISTA	DT	TR	A	B	B <sub>mín.</sub>	C	D	E
HF - 180 A	6314200172	MB 180 Tds. 1993>1995	SEM	Ventilado	◀		263,00	24,00	22,00	82,00	94,00	5
HF - 212	1684210212	Classe A A140 / A160 1997>2005 / A190 1999>	SEM	Ventilado	◀		260,00	22,00	19,50	40,50	67,00	5
HF - 212 A	1694210112	A200 (W169) 2006>2010 / A180 Cdi (W169) 2004>	SEM	Ventilado	◀		276,00	22,00	19,50	44,50	67,00	5
HF - 212 B	A1684210612	A190 (W168) 06/1999>2005	SEM	Ventilado	◀		276,00	22,00	20,00	35,50	67,00	5
HF - 469	1404210212	300 Se 2.8 (W140) 1992>1993 / 300 Se / Sel 3.2 (W 140) <1993 / 400 Se / Sel (W140) 1991>1993 / S280 / S320 / S350 / S420C / S500C / S600C (W140) 1993>1995	SEM	Ventilado	◀		320,00	30,00	27,50	82,00	67,00	5
HF - 470	1264200005	280 S / Se / Sel (W126) 1980>1995 / 280 SI / Slc (R107) 1980>1985 / 380 Se / Sel (W126) 1980>1985 / 380 SI / Slc (R107) 1980>1985 / 450 SI / Slc (R107) 1979>1980 / 500 Se / Sel (W126) 1980>1985 / 500 Slc (R107) <1981	SEM	Ventilado	◀		278,00	21,80	19,50	68,20	80,00	5
HF - 470 A	2024230012	C180 / C220 (W202) 1993> / C280 Sport / C200 (W202) 1994> / C280 (W202) 1993>1995	SEM	Sólido		▶	258,00	9,00	7,00	53,50	67,00	5
HF - 470 B	1404210312	300 Se / Sel (W140) 3.2 1991>	SEM	Ventilado	◀		310,00	28,00	25,50	82,00	67,00	5
HF - 470 C	2034210212	C180 (W203) (+ ABS) / C200 Kompressor (+ ABS) / 2.0 16V / C200 TD Cdi (+ ABS) / 2.0 16V 2000> / C220 Cdi (+ ABS) / 2.0 16V (Tds. W203) 2000> / C230 Kompressor (W203) / C280 (W202) 1995> / Clk 200 / 230 Kompressor (W208) 1997> / E200 / E230 (W210) 1995> / E200 / E230 Sw (T210) 1996> / E240 (W210) (+ ABS) 2000>2002 / Slk 230 Kompressor / 200 (R170) 1996>	SEM	Ventilado	◀		288,00	25,00	22,50	46,50	67,00	5
HF - 470 E	2034210512	C240 Sedan / Wagon 2003>2005 / C280 (W202) / C350 2006> / C320 (W203) 2000> / Clk 320 1997>2005 / C270 Cdi / C320 / E200 Kompressor 2000> / E240 2000>2002 (+ABS)	SEM	Ventilado	◀		300,00	28,00	25,50	46,50	67,00	5
HF - 470 F		C200 Kompressor 2006>2012 / C220 (W203) 2004> / C230 Kompressor 2006>2007 / C320 (W203) Sport 2001>2005 / CLK350 3.5 2008> / SLK280 3.0 / 2007> / SLK350 (R170) 2005>	SEM	Ventilado	◀		330,00	28,00	26,00	47,00	67,00	5



**DISCO DE FREIO  
BRAKE DISC  
DISCO DE FRENO**

A - Diâmetro Externo  
B - Espessura da Pista  
C - Altura Total  
D - Diâmetro do Furo  
E - Quantidade de Furos

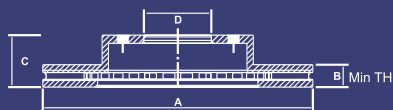

◀ DT - Dianteiro  
▶ TR - Traseiro

**Hipper Freios**

**MERCEDES BENZ**



**M E D I D A S**

CÓDIGO HF	CÓDIGO ORIGINAL	APLICAÇÕES	CUBO	TIPO PISTA	DT	TR	A	B	B <sub>min.</sub>	C	D	E
HF - 471	9024210612	Sprinter 310 / 312 / 412 1995>04/2000 / 311 / 313 / 413 2000>04/2001	SEM	Ventilado	◀		276,00	22,00	19,00	77,00	85,00	5
HF - 471 A	A9024230312	Sprinter 310 / 312 1995>04/2000 / 412 1996>04/2001 / 311 / 313 / 413 2000>04/2001 (Todos 3.5 ton.)	SEM	Sólido		▶	272,00	16,00	14,00	96,40	85,00	5
HF - 471 B	90242107	Sprinter 311 / 313 / 412 / 413 05/2001>05/2006	SEM	Ventilado	◀		276,00	22,00	19,00	77,00	85,00	5
HF - 471 C	9024230112	Sprinter 311 / 313 / 411 / 412 / 413 05/2001>05/2006 (Todos 3.5 ton.)	SEM	Sólido		▶	272,00	16,00	14,00	96,40	85,00	5
HF - 471 D	A9044230212	Sprinter 310 / 312 1995>04/2000 / 311 / 313 2000>05/2006 / 412 1996>05/2006 / 413 2000>05/2006 (Todos 4.6 ton.)	SEM	Ventilado		▶	285,00	22,00	19,00	93,00	120,00	6
HF - 471 E	A9034210112	Sprinter 416 Cdi (Aro 16) 2003>	SEM	Ventilado	◀		285,00	22,00	19,00	72,00	85,00	5
HF - 471 F		Sprinter 310 2009> / 311 / 313 / 413 / 415 / 515 05/2006>	SEM	Ventilado	◀		300,00	28,00	25,00	68,50	85,00	6
HF - 471 G		Sprinter 311 / 313 / 413 2000>04/2001 / 312 1995>04/2000 / 412 1996>04/2001 (Todos 2.8 ton.)	SEM	Sólido		▶	258,00	12,00	10,00	96,50	85,00	5
HF - 472	6704210012	710 Tds. 1996>12/2003 / 912 Tds 1988>1996 / L 809 / LO 812 / OF 809 / 912	SEM	Sólido	◀		318,00	30,00	28,00	91,00	118,00	6
HF - 472 A	6694210112	MB 709D Tds. 1988>2001	SEM	Ventilado	◀		304,00	30,00	28,00	91,00	118,00	6
HF - 472 B	6884210012	712C / 912C / 914C / LO 914 / 915 Eletrônico 1998> / 814 Eletrônico / 812 Tds.	SEM	Ventilado	◀		312,00	34,00	32,00	82,00	118,00	6
HF - 472 C	6884230012	712C / 912C / 914C / LO 914 / 915 Eletrônico 1998> / 814 Eletrônico / 812 Tds.	SEM	Ventilado		▶	312,00	34,00	32,00	115,50	157,00	6
HF - 472 D	9794210112	Accelo 915C 2003>	SEM	Ventilado	◀		335,00	34,00	32,00	114,00	138,00	6
HF - 472 E	9794230312	Accelo 915C 2003>	SEM	Ventilado		▶	335,00	34,00	32,00	111,00	152,00	8
HF - 472 F	9794210012	Accelo 715 2003>	SEM	Ventilado	◀		323,00	30,00	28,00	110,50	138,00	6
HF - 472 G	9054230212	Accelo 715 2003>	SEM	Ventilado		▶	324,00	30,00	28,00	102,50	116,00	8
HF - 472 N	A9434210312	Actros Todos	SEM	Ventilado	◀		430,00	45,00	37,00	144,00	131,00	10
HF - 474	4604210012	G320 (G460) 1993> / G350 Turbo Diesel (G460) 1993>	SEM	Sólido	◀		303,00	16,00	13,00	83,00	85,00	5
HF - 474 A	2114120812	E Klasse 200 Kompressor / 200 Cdi / 220 Cdi / 270 Cdi / 320 Cdi / 240 / 320 (+ABS) 2002>	SEM	Ventilado	◀		295,00	28,00	25,50	55,00	67,00	5
HF - 474 B	2104211212	C240 2.6 18V V6 (W203) 10/2000> / C270 / Cdi 2.7 16V (W203) 5/2000> / C1k 430 (C208) 1997> / E240 V6 Esp. 1997> / E250 Diesel Sw Tdi (Wb 345 cm) 1996> / E280 (W210) 1996> / E300 Turbo Diesel (W210) 1996> / E430 4.3 1998>2002	SEM	Ventilado	◀		300,00	28,00	25,50	46,50	67,00	5



**DISCO DE FREIO**  
**BRAKE DISC**  
**DISCO DE FRENO**

A - Diâmetro Externo  
B - Espessura da Pista  
C - Altura Total  
D - Diâmetro do Furo  
E - Quantidade de Furos

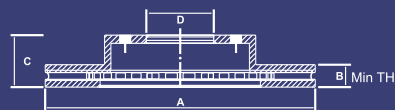

◀ DT - Dianteiro  
▶ TR - Traseiro

**Hipper Freios**

**MERCEDES BENZ**



**M E D I D A S**

CÓDIGO HF	CÓDIGO ORIGINAL	APLICAÇÕES	CUBO	TIPO PISTA	DT	TR	A	B	B <sub>min.</sub>	C	D	E
HF - 474 C	1244212412	280 E / Sw <1993 / 320E / Ce / Te (W124) <1993 / 400E 1992> / E320 Cabriolet / Coupe 1993>	SEM	Ventilado	◀		294,00	25,00	22,50	49,40	67,00	5
HF - 474 D	2104210712	C180 / C200 Cdi / C220 Cdi 2.0 16v 10/2000> / C200 Kompressor 5/2000> / Clk 200 / Clk 230 Kompressor 1997> / E200 Sw / E230 Sw 5/1996> / E200 / E230 6/1995> / C280 9/1995> / Slk 200 / Slk 230 Kompressor 1996>/ C230 Kompressor 1995>	SEM	Ventilado	◀		288,00	25,00	22,50	46,50	67,00	5
HF - 474 E	2114210912	E320 Cdi (W211) 2003> / E320 (W211) 2004>2006 / E350 (W211) 2003> / E500 (W211) 2003>	SEM	Ventilado	◀		312,00	28,00	26,00	65,00	67,00	5
HF - 474 F		E220 Cdi (W211) 03/2002> / E240 (W211) 04/2002> / E320 (W211) 2004>2006 / E350 (W211) 2003> / E500 (W211) 2003>	SEM	Sólido		▶	300,00	10,00	8,00	68,50	67,00	5
HF - 475	2024210212	C 180 (W202) 1993>	SEM	Sólido	◀		284,00	12,00	10,00	43,50	67,00	5
HF - 475 A	2024210912	C180 / C200 Sw 1996> / C220 1993> / C220 Diesel Sw 1996> / C230 Sw 1996>2001 / C230 Kompressor Sw 1996> / C280 1993>1995	SEM	Ventilado	◀		284,00	22,00	19,50	43,50	67,00	5
HF - 475 B	2104230312	Clk 320 / Clk 430 1997> / E240 V6 Esp 1997> / E280 1996> / E300 Turbo diesel 1996> / E320 1995> / E430 4.3 1997>2003	SEM	Sólido		▶	290,00	10,00	8,00	55,20	67,00	5
HF - 475 C	1154200072	200 / 200D (W115) 71>76 / (W123) 76>85 / 200T 80>85 / 220D 76>79 / 230E / 230C / 230Ce (W123) 76>85 / 230.4 (W115) 1973>1976	SEM	Sólido		▶	279,00	10,00	8,00	72,30	67,00	5
HF - 475 D	1244211612	190E 2.3 1984>1998 / 2.5 1988>1993 / 200 / 220 / 230E / 230Ce / 230Te 16V 1992>1993 / 300D Turbo Diesel 1987>1993 / 420 Si 85>89	SEM	Ventilado	◀		284,00	22,00	19,50	43,50	67,00	5
HF - 475 E	2114230912	E Klasse Kombi E200 Kompressor / E220 Cdi / E240 / E270 Cdi / E320 / E320 Cdi (+ABS) 2003> / E200 Kompressor (+ABS) 2003>	SEM	Ventilado		▶	300,00	22,00	19,50	68,50	67,00	5
HF - 476	2024230012	C180 / C200 / C220 / C280 (W202) 1993>	SEM	Sólido		▶	258,00	9,00	7,00	53,50	67,00	5
HF - 476 A	2014230912	190 / 190E (W201) 1.8 / 2.0 1982>1993 / 190D (W201) Diesel 2.0 / 2.5 <1993	SEM	Sólido		▶	258,00	9,00	7,00	55,50	67,00	5
HF - 478	2014210812	190 / 190E (W201) 1.8 / 2.0 1982>1993 / 190D (W201) Diesel 2.0 / 2.5 <1993	SEM	Sólido	◀		262,00	11,00	9,00	43,50	67,00	5
HF - 478 A	1634210312	ML 430 - (W163 / W164) / ML 500 - (W163 / W164) / ML 55 Amg - (W 163) 2000>2005	SEM	Ventilado	◀		345,00	32,00	30,00	51,00	67,00	5
HF - 478 B	1634230012	ML 430 - (W163 / W164) / ML 500 - (W163 / W164) / ML 55 Amg - (W 163) 2000>2005	SEM	Sólido		▶	331,50	14,00	12,00	55,00	67,00	5
HF - 478 D	1634210112	M Klasse 230 / 270 Cdi / 320 / 320 cdi 1998>	SEM	Sólido		▶	285,00	15,00	13,00	55,50	67,00	5
HF - 478 E	A1644210412	ML 320 (W164) 2008> / ML 350 (W164) 2004> / R500 5.0 V8 32V 2006>	SEM	Ventilado	◀		330,00	32,00	30,00	55,00	67,00	5
HF - 478 F	A1644230512	ML 320 (W164) 2008> / ML 350 (W164) 2004> / R500 5.0 V8 32V 2006>	SEM	Sólido		▶	330,00	14,00	12,00	63,00	67,00	5
HF - 479	1404210912	CL 240 (W140) / CL 420 (C140) / CL 500 1996>1998	SEM	Ventilado	◀		320,00	30,00	27,50	82,00	67,00	5
HF - 1938	9424211212 9424212112	1938 L / 1938 Ls / 1935 L / 1944 L / 1944 Ls 1998> / Axor 1933 / Axor 2035 / Axor 2040 / Axor 2044 / Axor 2533 / Axor 2540 / Axor 2544 / Axor 2640 / Axor 2644 / Axor 2826 / Axor 3340 1998>	SEM	Ventilado	◀	▶	430,00	45,00	37,00	132,50	211,10	10



## TAMBOR DE FREIO BRAKE DRUM CAMPANA DE FRENO

A - Diâmetro Interno  
B - Diâmetro Externo  
C - Altura Total  
D - Diâmetro do Furo  
E - Largura da Pista  
F - Quantidade de Furos

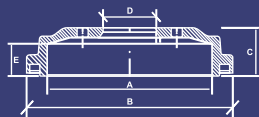

◀ DT - Dianteiro  
▶ TR - Traseiro

Hipper Freios

MERCEDES BENZ



HF-180



HF-213



HF-473



HF-1114



HF-472 H



HF-472 J



HF-472 L



HF-472 M

### M E D I D A S

CÓDIGO HF	CÓDIGO ORIGINAL	APLICAÇÕES	CUBO	DT	TR	A	A máx.	B	C	D	E	F
HF - 180	6314230001	100 Box 1988>1996 / MB 180 Tds.	SEM		▶	254,00	256,00	290,00	93,00	90,00	68,50	5
HF - 213	A1684230201	Classe A A160 1997> / A190 1999>	SEM		▶	180,00	181,00	220,00	57,50	67,00	49,00	5
HF - 473	6904237001	Sprinter 3.5 T 1995>	SEM		▶	280,50	282,00	324,00	105,00	85,00	79,00	5
HF - 1114	6884237001	610 / 709 / 710 / 809 / 812 / 912 / 914 / 1114 1985>	SEM		▶	300,00	303,00	335,00	185,00	170,00	132,00	6
HF - 472 H	3103340804	L 608D / L 708D 1973>1981	SEM	◀		300,00	303,00	335,00	185,00	160,00	112,00	6
HF - 472 J	3103560002	L 608D / L 708D 1973>1981	SEM		▶	300,00	303,00	335,00	152,00	160,00	112,00	6
HF - 472 L	3103341404	L 608D / L 708D 1981>	SEM	◀		304,00	307,00	340,00	185,00	160,00	112,00	6
HF - 472 M	3103560702	L 608D / L 708D 1981>	SEM		▶	304,00	307,00	340,00	152,00	160,00	112,00	6



## DISCO DE FREIO BRAKE DISC DISCO DE FRENO

A - Diâmetro Externo  
B - Espessura da Pista  
C - Altura Total  
D - Diâmetro do Furo  
E - Quantidade de Furos

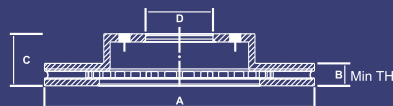

◀ DT - Dianteiro  
▶ TR - Traseiro

Hipper Freios

MERCURY



HF-16 N



HF-18 A

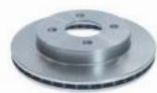

HF-18 D



HF-861



HF-867

### M E D I D A S

CÓDIGO HF	CÓDIGO ORIGINAL	APLICAÇÕES	CUBO	TIPO PISTA	DT	TR	A	B	B min.	C	D	E
HF - 16 N	F2DZ1125A	Sable 3.5 V6 1992>1993	SEM	Ventilado	◀		258,00	26,00	24,50	46,00	71,00	5
HF - 18 A	93BX1125AC	Mystique (4Cyl.) 1995>	SEM	Ventilado	◀		260,00	24,00	22,00	47,00	63,50	4
HF - 18 D	5026786	Mystique1995>	SEM	Ventilado		▶	253,00	20,00	18,00	43,70	63,50	4
HF - 861	BB4C26251	Tracer 1.8 1991>	SEM	Sólido		▶	250,00	9,00	8,00	34,50	55,00	4
HF - 867	B10733251	Capri (-Turbo) 1991> / Tracer GL / L (Automático) Tracer Wagon1987>1989	SEM	Ventilado	◀		238,00	18,00	16,00	31,00	75,00	4



**DISCO DE FREIO  
BRAKE DISC  
DISCO DE FRENO**

A - Diâmetro Externo  
B - Espessura da Pista  
C - Altura Total  
D - Diâmetro do Furo  
E - Quantidade de Furos

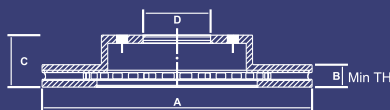

◀ DT - Dianteiro

▶ TR - Traseiro

**Hipper Freios**

**MINI**



HF-316



HF-316 A



HF-316 B

**M E D I D A S**

CÓDIGO HF	CÓDIGO ORIGINAL	APLICAÇÕES	CUBO	TIPO PISTA	DT	TR	A	B	B <sub>min.</sub>	C	D	E
HF - 316	34116768933	Cooper 1.6i 16V 2007>	SEM	Ventilado	◀		294,00	22,00	20,00	44,00	64,00	4
HF - 316 A	34116774985	Cooper 1.6 16V 2007>	SEM	Ventilado	◀		280,00	22,00	20,00	44,00	64,00	4
HF - 316 B	34216774987	Cooper 1.6 16V 2007>2008	SEM	Sólido		▶	259,00	10,00	8,00	44,00	64,00	4



**DISCO DE FREIO  
BRAKE DISC  
DISCO DE FRENO**

A - Diâmetro Externo  
B - Espessura da Pista  
C - Altura Total  
D - Diâmetro do Furo  
E - Quantidade de Furos

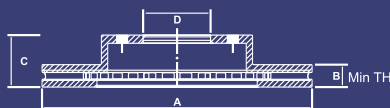

◀ DT - Dianteiro

▶ TR - Traseiro

**Hipper Freios**

**MITSUBISHI**



HF-200



HF-200 A



HF-200 B



HF-200 C



HF-200 D



HF-200 E



HF-200 F



HF-200 G



HF-201



HF-204



HF-205

**M E D I D A S**

CÓDIGO HF	CÓDIGO ORIGINAL	APLICAÇÕES	CUBO	TIPO PISTA	DT	TR	A	B	B <sub>min.</sub>	C	D	E
HF - 200	MB407031	L 200 2WD / L200 Pick-Up (6 Furos) 1989>	SEM	Ventilado	◀		258,50	22,00	20,00	33,50	84,00	6
HF - 200 A	MB407038	L 200 4WD 1992>05/2002 / L300 4WD 1996> / Pajero Gls / Glx 2.5 Diesel 1991>1993 / Wagon 2.6 1987>	SEM	Ventilado	◀		277,00	22,00	20,00	45,00	87,00	6
HF - 200 B	MB699716	L200 2.5 Tdi / Hpe Gls Sport (Aro 16) 07/2003> / Pajero Sport 2006>	SEM	Ventilado	◀		314,00	24,00	22,00	45,20	87,00	6
HF - 200 C	MB618716	Pajero 2.5L 2.8 TD / 3.0 / 3.5 1991>2000 / Sport 1999> / Pajero Wagon 3.0 Gasolina / 3.5 Gasolina / 4WD 2.5 TD / 4WD 2.6 TD / 4WD 2.8 Diesel 1987> / L200 4WD 2003>	SEM	Ventilado	◀		276,00	24,00	22,00	45,20	87,00	6
HF - 200 D	MB238495	L200 1995> / L300 4x2 1987>	SEM	Ventilado	◀		258,00	22,00	20,00	33,50	84,00	5
HF - 200 E	MR334996	Pajero io 4x4 1999>07/2002 / Pajero TR4 2.0 16V 08/2002>	SEM	Ventilado	◀		285,00	22,00	20,00	38,50	69,00	5
HF - 200 F	MR407116	Pajero Full (3 portas) 2004>	SEM	Ventilado	◀		290,00	26,00	24,00	46,00	94,00	6
HF - 200 G	MN102276	L200 Triton 2008> / Pajero Dakar 2009> / Montero 3.5 24V V6 / 3.2 2008>	SEM	Ventilado	◀		294,00	28,00	26,00	46,50	94,00	6
HF - 201	MB668108	Eclipse 2.0i 16V / 1.8i 1995>1998	SEM	Ventilado	◀		256,00	24,00	22,00	45,10	69,00	5
HF - 204	MB238076	Lancer IV 1.3 1988>1990 / Cordia 1.8 (A215A) 1984>1986 / Lancer / Wagon III 1.5 1984>1990 / Mirage Tds. 1985>1988 / Mirage 1.5i Hb (3 portas) 1988>1990 / Tredia 1.4 (A211A) / 1.6 (A212A) 1982>1986 / Tredia 1.5 (A214A) 1984>1986	SEM	Sólido	◀		243,00	13,00	11,00	34,00	86,00	4
HF - 205	MD857763	Carisma 1.6 16V (+ABS) 1995>1999 / Colt 1.6 16V 1995>1997 / Lancer Hb 1.6i 16V 4x4 (+ABS) 1993>1996 / Lancer Sedan 1.6 16V / 2.0 D (+ABS) 1993>1996 / Lancer Sw 2.0 D (+ABS) / 1.6 16V 1992>1996	SEM	Sólido		▶	236,00	10,00	9,00	41,00	63,70	4



## DISCO DE FREIO BRAKE DISC DISCO DE FRENO

A - Diâmetro Externo  
B - Espessura da Pista  
C - Altura Total  
D - Diâmetro do Furo  
E - Quantidade de Furos

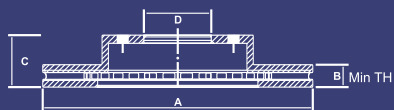

◀ DT - Dianteiro  
▶ TR - Traseiro

Hipper Freios

# MITSUBISHI



### M E D I D A S

CÓDIGO HF	CÓDIGO ORIGINAL	APLICAÇÕES	CUBO	TIPO PISTA	DT	TR	A	B	B <sub>min.</sub>	C	D	E
HF - 206	MB618797	Pajero 2.5L / 2.8L / 3.0 / 3.5 1991>2000 / Pajero Sport 1999>	SEM	Sólido		▶	315,00	18,00	16,00	84,20	108,00	6
HF - 206 A	MR418067	Pajero Full (3 portas) 2004>	SEM	Ventilado		▶	300,00	22,00	20,00	72,50	94,00	6
HF - 206 B	MB668107	Expo 2WD / 4WD 1992> / Expo-Lvr 2WD / 4WD 1992> / Galant (-Turbo) 1989> / Galant 4WD 2.0i (E38A) / Gti 2.0i 16V (E33A) 1990>1992 / Galant 1.8i (E32A) 1990>1993 / Galant Sigma 6 Cyl. 1988>1990 / Space Runner 1.8i 16V (+ ABS) <1999 / Space Wagon 2.0 1993>1995 / 2.4 1993>1999	SEM	Ventilado	◀		256,00	24,00	22,00	45,10	69,00	4
HF - 206 C	4615A038	Pajero Full (5 portas) 2004>	SEM	Ventilado	◀		332,00	28,00	26,00	56,50	93,80	6
HF - 206 D	4615A037	Pajero Full (5 portas) 2004>	SEM	Ventilado		▶	332,00	18,00	16,00	74,65	93,80	6
HF - 207	MB 699280	Mirage 1993>1994	SEM	Sólido	◀		234,00	13,00	11,00	45,00	64,00	4
HF - 208		Outlander 2.4 / 3.0 2008>	SEM	Ventilado	◀		294,00	26,00	24,00	45,70	69,00	5
HF - 210	MB500555	Galant 4 Cyl. 1989>1993 / Galant 4WD 2.0i (E38A) 1988>1992 / Galant Gti 2.0i 16V (E33A) / 4WD / 4WS (E39A) 1988>1992 / Lancer (IV) 1.6i 4WD (+ABS) (C66A) 1988>1993 / Lancer Gti 1.6i (C63A) / 1.8i (C68A) 16V 1988>1992 / Mirage Turbo 1.6 1988>1989 / Mirage 1.6 Doch 1991>1992 / Colt Gti 1.6i / 1.8i 16V 1988>1993	SEM	Sólido		▶	265,00	10,00	8,00	49,00	90,00	4
HF - 210 A	MB618735	Lancer (IV) 1.8i 4WD (C77A) / 1.5i (C62A) 1990>1992 / 1.6i 4WD (C66A / C76A) 1988>1993 / Lancer Wagon (III) 1.8i 4WD (C37V) 1990>1992 / Mirage 1.5 Sedan (4 Portas) 1990>1992 / Colt (IV) 1.3 / 1.5i 1990>1992	SEM	Ventilado	◀		236,00	18,00	16,00	34,00	86,00	4
HF - 210 B	MB699282	Lancer 1.6 16V 1992 / Colt 1.6 16V 1995>1997	SEM	Ventilado	◀		236,00	18,00	16,00	45,00	64,00	4
HF - 210 C	MR205584	Carisma 1.8i 16V / Gdi 1995> / Space Star 1.3i 16V / 1.8i 16V Gdi 1998>	SEM	Ventilado	◀		256,00	24,00	22,00	45,50	69,00	4
HF - 725 A	MR493550	Eclipse 2001>2005 / Galant 2000>2006 / Lancer (disco na traseira) 2004>2006 / Outlander 2003>2004 / Airtrek 2.0 16V 2005>2007 / Airtrek 2.4 16V 2003>2008	SEM	Ventilado	◀		276,00	26,00	24,00	45,80	69,00	5



## TAMBOR DE FREIO BRAKE DRUM CAMPANA DE FRENO

A - Diâmetro Interno  
B - Diâmetro Externo  
C - Altura Total  
D - Diâmetro do Furo  
E - Largura da Pista  
F - Quantidade de Furos

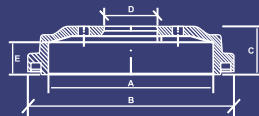

◀ DT - Dianteiro  
▶ TR - Traseiro

Hipper Freios

# MITSUBISHI



### M E D I D A S

CÓDIGO HF	CÓDIGO ORIGINAL	APLICAÇÕES	CUBO	DT	TR	A	A <sub>máx.</sub>	B	C	D	E	F
HF - 202	MB193595	L300 Tds. 1995> / L300 Box 2.3 Diesel / 1.6 1980>1986	SEM		▶	254,00	256,00	302,00	83,00	93,50	66,50	6
HF - 202 B	MB895470	L200 2.5 Tdi GIs / Hpe Sport (Aro 16) 07/2003>	SEM		▶	270,00	272,00	330,50	94,00	108,00	78,00	6
HF - 202 C	MN102439	L200 Triton 2008>	SEM		▶	295,00	297,00	343,00	91,40	94,00	53,50	6
HF - 203	MR307746	Pajero io 4x4 1999>07/2002 / Pajero TR4 2.0 16V 08/2002> / Airtrek 2.4 16V 2003>2008 / Outlander 2003>	SEM		▶	228,60	230,60	278,00	60,00	90,00	38,50	5
HF - 209		Canter (Com freio a ar)	SEM	◀	▶	325,00	327,00	369,50	179,00	175,00	152,00	6
HF - 209 A		Canter <1999	SEM	◀	▶	320,00	322,00	360,50	128,50	144,00	89,50	5
HF - 209 B		Canter 2002	SEM		▶	320,00	322,00	372,00	155,50	175,00	120,00	6
HF - 723 B	MB895659	Eclipse / Galant 1995>1999	SEM		▶	228,70	230,70	270,00	61,00	90,00	46,00	5



**DISCO DE FREIO  
BRAKE DISC  
DISCO DE FRENO**

A - Diâmetro Externo  
B - Espessura da Pista  
C - Altura Total  
D - Diâmetro do Furo  
E - Quantidade de Furos

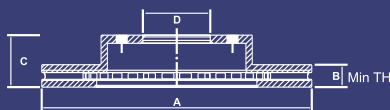

◀ DT - Dianteiro

▶ TR - Traseiro

**Hipper Freios**

**NISSAN**



HF-549 A

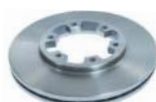

HF-600



HF-600 A



HF-600 B



HF-600 C



HF-600 D



HF-602



HF-604



HF-606



HF-607



HF-608



HF-609



HF-610



HF-610 A



HF-612



HF-613



HF-614



HF-615

**M E D I D A S**

CÓDIGO HF	CÓDIGO ORIGINAL	APLICAÇÕES	CUBO	TIPO PISTA	DT	TR	A	B	B <sub>min.</sub>	C	D	E
HF - 549 A	7701207795	March 1.0 / 1.6 16V 2011>	SEM	Ventilado	◀		260,00	22,00	20,00	44,00	61,00	4
HF - 600	402060F000	Frontier 2.8 4x2 / 4x4 Turbo Diesel 1997>2007 / X-Terra 2.8 4x4 Turbo Diesel 2002> / Pathfinder Tds.1991>1995 / Pick-Up D21 4WD 1986> / Terrano 2.4i / 3.0i (WD21) 1987> / Terrano II 2.4i 12V (R20) 1993>	SEM	Ventilado	◀		277,00	26,00	24,00	39,20	100,00	6
HF - 600 A	4020610W00	Pathfinder 2.4 1986>1996 / Pick-Up 720 2.2 4WD 1983>1985 / Diesel 2.3 / 2.5 4WD 1985 / Pick-Up D21 2.4 4WD / Diesel 2.5 4WD 1985>	SEM	Ventilado	◀		267,00	22,00	20,00	39,20	100,00	6
HF - 600 B	40206JR70B	Frontier 2.5 Sel / Se / Le 2007>	SEM	Ventilado	◀		296,00	28,00	26,00	54,00	68,00	6
HF - 600 C	829352369326	Pick-Up D21 1992>2004 / Pick-Up Estaquita 1987>2004 / Pick-Up 250 V6 1994>1996 ( USA ) / Urvan 2000>2001	SEM	Ventilado	◀		259,50	26,00	24,00	37,00	81,20	6
HF - 600 D		Urvan 1998>2005	SEM	Ventilado	◀		278,80	30,00	28,00	46,80	100,00	6
HF - 602		Cabstar 10/1998>2006	SEM	Ventilado	◀		290,00	26,00	23,00	53,50	96,00	6
HF - 604		AD Moderno 2002>2004	SEM	Ventilado	◀		246,50	18,00	16,00	45,50	61,00	4
HF - 606	402065F001	Micra 1.0i / 1.3i 16V (K11) 1992>	SEM	Sólido	◀		234,00	12,00	10,00	45,20	59,00	4
HF - 607	4020671E01 5	Primera 1.6i 16V (P11E) 1996> / 2.0i 16V (P10E / P11E) 1990> / Primera Gt 2.0i 16V (P10E) 1990>1996 / Primera Sw 1.6i / 2.0i 16V (W 10) 1990>1997 / Sentra 1.8L 16V (Tambor na traseira) 2001>2006	SEM	Ventilado	◀		256,00	22,00	20,00	49,20	68,00	4
HF - 608	4020658Y01	Nx Coupe 2.0 (USA Models) 1992>1994 / Sentra 2.0 (USA) 1991>2000 / 2.0 (JAP) (+ABS) 1993>	SEM	Ventilado	◀		250,00	18,00	16,00	45,20	61,00	4
HF - 609	40206 58A00	Sentra 1.6 16V Gle / Gsx / Gxe / Se 1991>1995	SEM	Ventilado	◀		240,00	18,00	16,00	45,20	61,00	4
HF - 610	4020661A01	Sentra 1986>1990 / Sunny 1986>1990	SEM	Sólido	◀		240,00	12,00	10,00	45,20	61,00	4
HF - 610 A	4020655F01	Sentra 2.0L 16V 2001>2006	SEM	Ventilado	◀		280,00	22,00	20,00	49,60	68,00	4
HF - 612	4320658Y00	Nx Tds. 1992>1994 / Sentra Tds. 1991>1999 / 200 Sx 2.0L / 8.9 1995>1998 / Nx Coupe 1.6 / 2.0 1991>1993	SEM	Sólido		▶	234,00	7,00	6,00	39,40	68,00	4
HF - 613		Tiida 1.8 2008> / Livina 1.6 / 1.8 16V 2009> / Grand Livina 1.8 16V 2009>	SEM	Ventilado	◀		260,00	22,00	20,00	44,00	68,00	4
HF - 614	40206880	Maxima 3.0i (Hj30) 1988>1999 / Sedan 1988>1995 / Qx 2.0i V6 24V (A32) 1994>	SEM	Ventilado	◀		280,00	22,00	20,00	49,30	68,00	5
HF - 615	40206ET00A	Primera 1999>2002 / Sentra 2005>	SEM	Ventilado	◀		279,70	24,00	22,00	44,20	68,00	4



**DISCO DE FREIO  
BRAKE DISC  
DISCO DE FRENO**

A - Diâmetro Externo  
B - Espessura da Pista  
C - Altura Total  
D - Diâmetro do Furo  
E - Quantidade de Furos

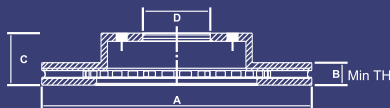

◀ DT - Dianteiro  
▶ TR - Traseiro

**Hipper Freios**

**NISSAN**



HF-615 A



HF-616



HF-617



HF-618



HF-618 A



HF-618 B



HF-618 C



HF-619

**M E D I D A S**

CÓDIGO HF	CÓDIGO ORIGINAL	APLICAÇÕES	CUBO	TIPO PISTA	DT	TR	A	B	B <sub>min.</sub>	C	D	E
HF - 615 A		Primera 1999>2002 / Sentra 2005>	SEM	Sólido		▶	278,00	9,00	8,00	44,70	68,00	4
HF - 616	43206-99J01	Primera 2.0i 16V (P10e / P11e) 1990>1999 / Primera Gt 2.0i 16V (P10e) 1990>1996	SEM	Sólido		▶	258,00	10,00	9,00	45,00	68,00	4
HF - 617	402062S400	Frontier 2WD (4Cyl.) 1998>2004	SEM	Ventilado	◀		260,00	26,00	24,00	40,00	92,00	6
HF - 618	402066W500	Pathfinder 3.5 (Modelo R50) 2002>	SEM	Ventilado	◀		300,00	28,00	26,00	38,00	100,00	6
HF - 618 A		Pathfinder 2.5 2005>2009 / 4.0 2005> / X-Terra 2.8 2005>	SEM	Ventilado		▶	307,50	18,00	16,00	63,00	68,00	6
HF - 618 B	40206EA00A	Pathfinder 2.5 2005>2009 / 4.0 2005> / X-Terra 2.8 2005> / Frontier 2.8 4WD Turbo Diesel 2002>2008	SEM	Ventilado	◀		296,00	28,00	26,00	38,40	68,00	6
HF - 618 C		Pathfinder 2.5 2005>2009	SEM	Ventilado	◀		320,00	28,00	26,00	38,00	68,00	6
HF - 619	402064U107	Primera 2.0 16V 1997>2000 / X-trail 2.5 16V 2005>2008 / X-Trail 2.0 16V 2009	SEM	Ventilado	◀		280,00	28,00	26,00	49,50	68,00	5



**TAMBOR DE FREIO  
BRAKE DRUM  
CAMPANA DE FRENO**

A - Diâmetro Interno  
B - Diâmetro Externo  
C - Altura Total  
D - Diâmetro do Furo  
E - Largura da Pista  
F - Quantidade de Furos

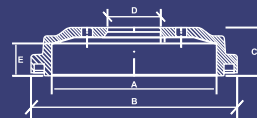

◀ DT - Dianteiro  
▶ TR - Traseiro

**Hipper Freios**

**NISSAN**



HF-604 A



HF-605



HF-605 A

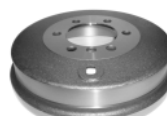

HF-606 A



HF-606 B



HF-611



HF-611 A



HF-613 A

**M E D I D A S**

CÓDIGO HF	CÓDIGO ORIGINAL	APLICAÇÕES	CUBO	DT	TR	A	A <sub>max.</sub>	B	C	D	E	F
HF - 604 A		AD	SEM		▶	228,00	230,00	266,50	63,50	68,00	54,00	4
HF - 605	432062S600	Frontier 2.8 4x2 / 4x4 Turbo Diesel 2002>2008 / X-Terra 2.8 4x4 Turbo Diesel 2002>	SEM		▶	295,00	296,50	336,00	88,60	100,50	68,00	6
HF - 605 A	43206EB70B	Frontier 2.5 Sel / Se / Le 2007>	SEM		▶	295,00	296,50	336,00	89,00	67,50	71,00	6
HF - 606 A		Junior 1500 (R15 / R16) 1975>1985	SEM	◀	▶	300,00	302,00	344,00	82,00	102,00	67,00	6
HF - 606 B		Junior (R16) 1975>1985	SEM	◀		300,00	302,00	344,00	99,50	102,00	68,00	6
HF - 611	4320650Y10	Sentra 1996>2004 / Tsuru III 1992>2004 / Tsuru III 1.3 Gs 1998>	SEM		▶	180,00	182,00	220,00	57,50	68,00	36,50	4
HF - 611 A	4320201A01	Sentra Tds. 1991>	COM		▶	180,00	182,00	220,00	83,00	50,30	42,00	4
HF - 613 A		Tiida 1.8 2008> / Livina 1.6 / 1.8 16V 2009> / Grand Livina 1.8 16V 2009> / Livina 1.8 16V 2009>	SEM		▶	203,00	205,00	239,00	66,00	68,00	41,00	4



**DISCO DE FREIO  
BRAKE DISC  
DISCO DE FRENO**

A - Diâmetro Externo  
B - Espessura da Pista  
C - Altura Total  
D - Diâmetro do Furo  
E - Quantidade de Furos

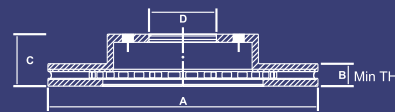

◀ DT - Dianteiro

▶ TR - Traseiro

**Hipper Freios**

**PEUGEOT**



HF-40



HF-41



HF-44 A



HF-199



HF-246



HF-247



HF-250



HF-298



HF-406



HF-406 A



HF-477



HF-620



HF-621



HF-642



HF-643



HF-660

**M E D I D A S**

CÓDIGO HF	CÓDIGO ORIGINAL	APLICAÇÕES	CUBO	TIPO PISTA	DT	TR	A	B	B <sub>min.</sub>	C	D	E
HF - 40	1307356080	Boxer 2.3 2010> / 2.5 1999>2000 / 2.8 1999>2009 (Tds Aro 16)	SEM	Ventilado	◀		300,00	24,00	22,00	65,50	80,00	5
HF - 41	1300601080	Boxer 270 / 310 / 320 1994> / Boxer 2.3 (Aro 15) 2010> 2.5 (Aro 15) 1999>2000 / 2.8 (Aro 15) 1999>2009	SEM	Ventilado	◀		280,00	24,00	22,00	65,50	73,00	5
HF - 44 A	4246V7	607 3.0 V6 2000>2004 / 607 2.0 16V / 3.0i 24V V6 / 2.0 Hdi / 2.2 16V 2001> / 2.2 16 Hdi 2000>	SEM	Sólido		▶	290,00	10,00	8,00	51,40	71,00	5
HF - 199	4246F8	106 1.0 1991> (Sistema Teves)	SEM	Sólido	◀		238,00	8,00	6,00	29,00	57,10	3
HF - 246	4246A1	405 1.9 Sri / Gri (2WD) 1987>1992 / 2.0i (2WD) 1992>1996 / 405 Mi 16 1.9 16V (2WD) 1987>1992 / 2.0i 16V (+ ABS) 1992>1996	SEM	Sólido		▶	247,00	10,00	8,00	34,00	71,00	4
HF - 247	424666	106 1.6i 16V (Rallye) / 1.6i 16V Gti 1996> / 206 1.0 / 1.6i 16V 2000> / 2.0 16V (+ABS) Gti 11/2000> / 206 SW Tds. 2002> / 206 Allure 1.6 16V 2008> / 206 CC 1.6i / 2.0 16V 2000> / 207 1.6 16V / 207 Sedan Passion 1.4 8V / 207 SW 1.4 / 1.6 2009> / 306 1.8i (+ABS) 1993>1997 / 306 / Cabrio 1.8i 16V 1997> / 306 / Cabrio 2.0i 16V (+ABS) 1993> / 306 2.0i 1993>1996 / 2.0i 16V 1996>	SEM	Sólido		▶	247,00	8,00	6,00	25,30	71,00	4
HF - 250	4246L7	406 1.8i / 2.0i 16V 1995> / 3.0i V6 24V 1996> / 406 Coupe Tds. 1997>	SEM	Sólido		▶	290,00	10,00	8,00	60,00	71,00	4
HF - 298	4246R8	206 1.0 16V (+ABS) / 1.0 8V / 1.4i 1998> / 207 / 207 Sedan Passion 1.4 8V / SW 1.4 2008> / 306 1.4i 05/1997>	SEM	Sólido	◀		247,00	13,00	11,00	34,20	66,00	4
HF - 406	4246L8	406 2.0i 16V 1995 / 3.0i V6 24V 1996> / 406 Coupe 2.0i 16V (+ABS) 1997>	SEM	Ventilado	◀		283,00	26,00	24,00	28,20	66,00	4
HF - 406 A	4246L9	406 1.6i 1995> / 406 1.8i / 16V 1995>	SEM	Ventilado	◀		260,00	24,00	22,00	28,20	66,00	4
HF - 477	424689	106 1.0 1991>2001 (Sistema Bendix) / 106 Van 1992> / 205 950 / Van / 1.1 / 1.4 / 1.6 1983>1994 / 306 1.1 / 1.4 / 1.6 1993>1997 / 309 Van / Tds. (-Gti) 1985>1993 / 405 2.0 4WD 1992>1996 / 405 1.9 Gri / Sri 2WD 1989>1992 / 405 Mi 16 1.9i 16V 4WD 1989>1992	SEM	Sólido	◀		247,00	10,00	8,00	34,00	66,00	4
HF - 620	4246J2	806 1.8i / 2.0i / 2.0i Turbo 1994>	SEM	Ventilado	◀		281,00	26,00	24,00	43,50	59,00	5
HF - 621	4246J5	806 1.8i / 2.0i / 2.0i Turbo 1994>	SEM	Sólido		▶	295,00	10,00	8,00	56,00	59,00	5
HF - 642	424642	504 Tds. (-2.7 V6) / Pick-up 1994> / 505 1.8 / 2.0 1979>1992 / 604 2.0 1981>1986 / Grtd / Gtdt / Srttd 1978>1986	SEM	Sólido	◀		273,00	12,70	10,70	43,00	76,00	4
HF - 643	424643	504 Pick-Up	SEM	Sólido	◀		273,00	13,00	11,00	43,00	76,00	5
HF - 660	4246R60	205 1.3 Rallye <1993 / 1.6 Cti / Gti <1992 / 205 I 1.6 1986>1994 / 205 II 1.1 1989>1998 / 205 II 1.4 1988>1998 / 205 II 1.6 1987>1998 / 205 II 1.6 Gti 1987>1989 / 205 II 1.9 Gti 1987>1989	SEM	Ventilado	◀		247,00	20,50	18,50	34,20	66,00	4



**DISCO DE FREIO**  
**BRAKE DISC**  
**DISCO DE FRENO**

A - Diâmetro Externo  
B - Espessura da Pista  
C - Altura Total  
D - Diâmetro do Furo  
E - Quantidade de Furos

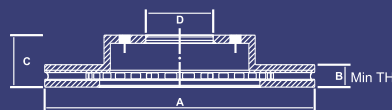

◀ DT - Dianteiro  
▶ TR - Traseiro

**Hipper Freios**

**PEUGEOT**



HF-661



HF-680



HF-680 A



HF-680 C



HF-680 D



HF-683



HF-685



HF-687



HF-688



HF-690

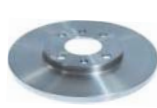

HF-692



HF-694



HF-697



HF-699



HF-746



HF-750

**M E D I D A S**

CÓDIGO HF	CÓDIGO ORIGINAL	APLICAÇÕES	CUBO	TIPO PISTA	DT	TR	A	B	B <sub>min.</sub>	C	D	E
HF - 661	4246F4	605 2.0i / Turbo 1994> / 3.0i V6 (- 24V) 1991>1997	SEM	Ventilado	◀		283,00	26,00	24,00	48,00	71,00	5
HF - 680	1300500080	Boxer 270 / 310 / 320 1994>	SEM	Sólido	◀		280,00	18,00	16,00	65,50	73,00	5
HF - 680 A	7531819	806 1.8i 1994>	SEM	Sólido	◀		256,00	16,00	13,50	64,00	73,00	5
HF - 680 C	4246Y9	Boxer Tds. 1999>2009 / Boxer 2.3 2010> (Tds. Aro 15)	SEM	Sólido		▶	280,00	16,00	14,00	82,00	72,00	5
HF - 680 D	4246Z3	Boxer Tds. 1999>2009 / Boxer 2.3 2010> (Tds. Aro 16)	SEM	Sólido		▶	280,00	16,00	14,00	82,00	79,00	5
HF - 683	4246H8	806 1.8i 1994> (Sistema Bendix)	SEM	Ventilado	◀		257,00	20,00	18,00	40,50	59,00	5
HF - 685	4246V4	408 2.0 2011> / 407 2.0 16V 2005> / Sw 2.0 16V 2006> / 607 2.0 16V / 2.0 Hdi (+ ABS) 2001> / 2.2 16V Hdi / 2.2i 16V (+ ABS) 2000>	SEM	Ventilado	◀		283,00	25,50	24,00	47,70	71,00	5
HF - 687		607 3.0 V6 2000>2004	SEM	Ventilado	◀		309,00	32,00	30,00	43,00	71,00	5
HF - 688	424688	305 Van 1983>1988 / 405 1.4i / 1.6i 1987>1996 / 405 1.9i 1987<1989	SEM	Sólido	◀		266,00	10,00	8,00	27,00	66,00	4
HF - 690	424690	205 1.3 Rallye 1987>1993 / 1.6 Cti / Gti 1984>1992	SEM	Ventilado	◀		247,00	20,50	18,50	44,30	66,00	4
HF - 692	4246R4	206 1.0 16V 2000>2005 / Partner 1.8i 1999>2002	SEM	Sólido	◀		266,00	13,00	11,00	27,20	66,00	4
HF - 694	424694	106 1.6 1993> / 1.6i Rallye / 1.6i 16V Gti 1996 / 1.4 1991> / 1.3i Rallye 1993>1996 / 205 1.9 Gti 1986>1994 / 206 1.6i / 1.6i 16V Gti 1998> / 306 1.4i (+ABS) / 1.6i / Van (-ABS) 1993> / 1.8i 1993>1997 / 1.8i Automático 1997> / 306 Cabrio 1.8i 1994> / 309 Gti 1.9i 16V / 1.6 1986>1993	SEM	Ventilado	◀		247,00	20,40	18,50	34,20	66,00	4
HF - 697	4246B1	206 1.0 16V 2000> / 206 Cc 1.6i / 2.0 16V 2000> / 305 1.6 Gt / 1.9 Gtx 1985>1989 / 306 1.8i 16V / Break (+ ABS) 1997> / 2.0i 1993>1996 / 2.0i 16V (+ ABS) / Van (+ ABS) 1993> / 306 Cabrio 1.8i 16V 1997> / 2.0i 16V (+ ABS) / 1.6i 1994> / 405 1.6i / 1.8i / 2.0i 1991>1996 / 1.9i 1990>1992 / 1.9i Gri / Sri 1987>1992 / 405 MI 16 1.9i 16V 1987>1992 / 2.0i 16V (+ ABS) 1992>1996 / Partner 1.8i 1999>2002	SEM	Ventilado	◀		266,00	20,50	18,50	27,40	66,00	4
HF - 699	424699	205 1.9 Gti 1986>1994 / 309 Gti 1.9i / 16V 1986>1993	SEM	Sólido		▶	247,00	8,00	7,00	20,30	71,00	4
HF - 746	4246W9	307 1.6 16V 2001> / 2.0 16V 2003> / SW 2.0 16V 2003>2008	SEM	Sólido		▶	247,00	9,00	8,00	35,30	71,00	4
HF - 750	4246W7	206 1.6i / 2.0 16V 2000> / 206 Sw 1.6i / 2.0i 16V / 1.4i 2002> / 206 Allure 1.6 16V 2008> / 207 Sw 1.6 2009> / 206 Cc 2.0 16V 2002> / 206 Allure 1.6 16V 2008> / 207 1.6 16V / 207 1.6 16V 2009> / Sedan Passion 1.4 8V / 1.6 16V 2009> / 207 Sw 1.6 2009> / 307 1.6 16V 2001> / 307 Cc 2.0 16V 2004>2008 / 307 Sw 2.0 16V 2003>2008 / Partner 1.6i 16V 2003> / Hoggar 1.4 8V 2010>	SEM	Ventilado	◀		266,00	22,00	20,00	34,40	66,00	4



## DISCO DE FREIO BRAKE DISC DISCO DE FRENO

A - Diâmetro Externo  
B - Espessura da Pista  
C - Altura Total  
D - Diâmetro do Furo  
E - Quantidade de Furos

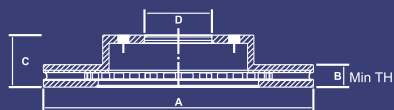

◀ DT - Dianteiro

▶ TR - Traseiro

Hipper Freios

PEUGEOT



HF-751



HF-751 A



HF-751 B

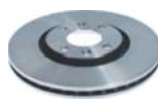

HF-752



HF-752 B



HF-752 C



HF-810

### M E D I D A S

CÓDIGO HF	CÓDIGO ORIGINAL	APLICAÇÕES	CUBO	TIPO PISTA	DT	TR	A	B	B <sub>min.</sub>	C	D	E
HF - 751	4246Z9	307 1.6 16V 2001> / 2.0 16V 2003> / 307 Cc 2.0 16V 2004>2008 / 307 Sw 2.0 16V 2003>2008	COM	Sólido		▶	249,00	9,00	7,00	69,00	62,00	4
HF - 751 A	4246C0	307 2.0i 16V 2003> / 3008 1.6 <2011 / 308 2.0 2012>	SEM	Ventilado	◀		302,00	26,00	24,00	34,50	66,00	4
HF - 751 B		307 1.6 16V 2001> / 2.0 16V 2003> / 307 Cc 2.0 16V 2004> / Sw 2.0 16V 2003>2008	COM	Sólido		▶	249,00	9,00	7,00	67,00	60,00	4
HF - 752	4246W8	307 2.0 16V 2003> / 307 Cc 2.0 16V 2004>2008 / 307 Sw 2.0 16V 2003>2008 / 307 1.6 Sedan 2007> / 307 2.0 16V Sedan 2007>2011 / 3008 1.6 2011> / 308 1.6 2012> / 408 2.0 2011>	SEM	Ventilado	◀		283,00	26,00	24,00	34,40	66,00	4
HF - 752 B	4246E.0	407 3.0 V6 / Sw 2004>2007 / 607 3.0 V6 2005>	SEM	Ventilado	◀		329,00	30,00	28,00	48,00	71,00	5
HF - 752 C	424972	407 2.0 16V 2005> / 3.0 V6 2004>2007 / 407 Sw 2.0 16V 2006> / 3.0 V6 2004>2007 / 607 3.0 V6 2005> / Rcz 1.6 Turbo 2012>	SEM	Sólido		▶	290,00	12,00	10,00	35,00	71,00	5
HF - 810	4246G1	306 2.0i 16V 1996>	SEM	Ventilado	◀		283,00	22,00	20,00	27,20	66,00	4



## TAMBOR DE FREIO BRAKE DRUM CAMPANA DE FRENO

A - Diâmetro Interno  
B - Diâmetro Externo  
C - Altura Total  
D - Diâmetro do Furo  
E - Largura da Pista  
F - Quantidade de Furos

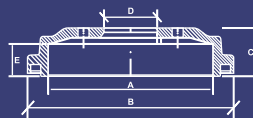

◀ DT - Dianteiro

▶ TR - Traseiro

Hipper Freios

PEUGEOT



HF-217



HF-217 A



HF-218



HF-724



HF-735



HF-733



HF-732

### M E D I D A S

CÓDIGO HF	CÓDIGO ORIGINAL	APLICAÇÕES	CUBO	DT	TR	A	A <sub>max.</sub>	B	C	D	E	F
HF - 217	424717	504 / 505 1982>	SEM		▶	255,00	256,50	298,00	70,50	93,00	55,00	4
HF - 217 A	4246861	504 Pick-Up 1988>	SEM		▶	279,00	281,00	306,00	77,50	93,00	65,00	5
HF - 218	4246580	504 Pick-up 1994> / Boxer 1994>2002	SEM		▶	255,00	256,50	298,00	77,00	93,00	66,60	5
HF - 724	424724	305 1982>1989 / 306 Break Tds. 1997> / 405 1987>1996 / 406 1.8i 16V (-ABS) / 1.6i 1995> / Partner 1.6i 16V / 1.8i 1999>	SEM		▶	228,50	230,00	274,00	71,00	71,00	50,50	4
HF - 732	424732	306 (- ABS) 1993> / 309 Tds. (- Gti) 1985>1992	COM		▶	180,00	181,00	212,00	81,00	51,90	44,50	4
HF - 733	424746	1007 1.4 04/2005> / 206 Sw 1.6 16V 2005>2008	COM		▶	203,00	204,00	245,00	71,50	56,00	43,00	4
HF - 735	424735	106 1.3i Rallye 1993>1996 / 1.4 1991> / 1.6L 1993> / 206 Tds. (- ABS) 1998> / 207 / Sedan Passion 1.4 8V / 1.6 16V 2009>	COM		▶	180,00	181,00	212,00	80,00	51,90	46,00	4



**DISCO DE FREIO  
BRAKE DISC  
DISCO DE FRENO**

A - Diâmetro Externo  
B - Espessura da Pista  
C - Altura Total  
D - Diâmetro do Furo  
E - Quantidade de Furos

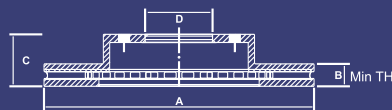

◀ DT - Dianteiro  
▶ TR - Traseiro

**Hipper Freios**

**PLYMOUTH**



HF-201



HF-726



HF-730 B

**M E D I D A S**

CÓDIGO HF	CÓDIGO ORIGINAL	APLICAÇÕES	CUBO	TIPO PISTA	DT	TR	A	B	B <sub>min.</sub>	C	D	E
HF - 201	MB668108	Laser (-ABS) 1991>1992 / 2WD (-ABS) 1993>1994	SEM	Ventilado	◀		256,00	24,00	22,00	45,10	69,00	5
HF - 726	04721023AF	Grand Voyager 2.5 1992>1995 / Sundance 2.5 1992>1993	SEM	Sólido		▶	290,00	12,50	11,00	56,00	72,00	5
HF - 730 B	4383968	Grand Voyager 2.5 1992>1995 / Sundance 2.5 1992>1993	SEM	Ventilado	◀		260,00	24,00	22,00	37,80	61,00	5



**DISCO DE FREIO  
BRAKE DISC  
DISCO DE FRENO**

A - Diâmetro Externo  
B - Espessura da Pista  
C - Altura Total  
D - Diâmetro do Furo  
E - Quantidade de Furos

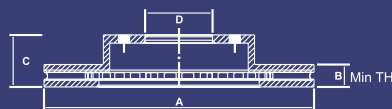

◀ DT - Dianteiro  
▶ TR - Traseiro

**Hipper Freios**

**RENAULT**



HF-109



HF-193



HF-231



HF-232



HF-233



HF-234



HF-235

**M E D I D A S**

CÓDIGO HF	CÓDIGO ORIGINAL	APLICAÇÕES	CUBO	TIPO PISTA	DT	TR	A	B	B <sub>min.</sub>	C	D	E
HF - 109	7.700.649.109	R18 / R20 / R30 / Fuego (Diâmetro Do Furo Central 60,00 mm.)	SEM	Ventilado	◀		238,00	20,00	18,00	46,00	60,00	4
HF - 193	7700764193	R21 2.0 / 2.2 1992>1994 / Nevada 2.0 / 2.2 1986>1995	SEM	Ventilado	◀		265,00	20,50	18,00	31,60	61,00	4
HF - 231	7.701.205.231	Laguna 3.0i 24V V6 1998>2000 / 3.0i V6 1994>1997 / 3.0 24V V6 1997> / 2.0i 16V (+ABS) 1995> / Laguna Sw 3.0i 24V V6 1997> / 2.0i 16V (+ABS) 1995> / Megane 1.6 16V 1999> / Safrane 3.0i V6 1996>	SEM	Ventilado	◀		280,00	24,00	22,00	44,00	61,00	5
HF - 232	7.700.802.232	Laguna 2.0i 1994> 1.8i 1994>1998 / Laguna Sw 1.8i / 2.0i 1995> / Megane 2.0 16V 1996>1998 / Safrane 2.0i 1992>1996 / Scenic 1.6i / 20.i 1996>	SEM	Ventilado	◀		262,00	22,00	20,00	44,00	61,00	4
HF - 233	7.700.802.233	Safrane 2.0i 16V 1996>	SEM	Ventilado	◀		262,00	22,00	20,00	44,00	61,00	5
HF - 234	7.701.206.613	Laguna 1.6 / 1.8 16V 2000> (Aro Liga Leve)	SEM	Ventilado	◀		280,00	24,00	22,00	47,00	61,00	5
HF - 235	7.701.206.614	Laguna 2.0i 16V 2000>	SEM	Ventilado	◀		300,00	26,00	23,00	47,00	61,00	5



**DISCO DE FREIO**  
**BRAKE DISC**  
**DISCO DE FRENO**

A - Diâmetro Externo  
B - Espessura da Pista  
C - Altura Total  
D - Diâmetro do Furo  
E - Quantidade de Furos

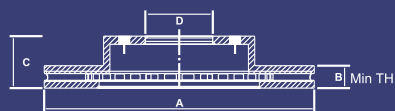

◀ DT - Dianteiro

▶ TR - Traseiro

**Hipper freios**

**RENAULT**



**M E D I D A S**

CÓDIGO HF	CÓDIGO ORIGINAL	APLICAÇÕES	CUBO	TIPO PISTA	DT	TR	A	B	B <sub>min.</sub>	C	D	E
HF - 236	7701472838	Laguna 1.6i / 1.8i / 2.0i 16V 2000> / 3.0 24V V6 2000>	COM	Sólido		▶	274,00	11,00	8,50	84,00	62,30	5
HF - 237	7701207897	Grand Scenic 2.0 16V 2008>	SEM	Ventilado	◀		300,00	24,00	22,00	44,00	61,00	4
HF - 287	7700754287	R18 / Fuego (Diâmetro Do Furo Central 61,00 mm.)	SEM	Ventilado	◀		238,00	20,00	18,00	46,00	61,00	4
HF - 295	7700800002 7701204295	Laguna 1.8i (+ABS) 1994>1998 / 2.0i 1994> / Laguna Sw 1.8i / 2.0i (+ABS) 1995> / Safrane 2.0i 1992>1996	SEM	Sólido		▶	265,00	10,50	9,50	44,40	66,00	4
HF - 296	7701204296	Laguna 3.0i V6 <1997 / Laguna Sw 2.0i 16V (+ABS) 1995> / 3.0i V6 24V 1997>	SEM	Sólido		▶	265,00	10,50	9,50	44,40	66,00	5
HF - 328	7701286328	Scenic 1.4 16V 1999>2003 / 1.6 / 2.0 16V 1999>	COM	Sólido		▶	274,00	11,00	9,50	82,20	62,00	4
HF - 549	7700813549	Clio 1.6 16V / 1.6i (+ABS)1997> / Kangoo 1.6 8V / 16V (+ABS) 2000> / Megane 1.6 16V 11/1995>2/1999 / R19 Cabriolet 1.8i Rt 1992>1995 / R19 1.8 16V 1996>1998 / Express 1.6L (+ABS) 1998>6/2001 / Logan 1.6 16V 10/2007> / Scenic 1.6i 1996>1998 / Sandero 1.6 16V 2008> / Symbol 1.6 16V 2009>	SEM	Ventilado	◀		259,00	20,60	18,00	41,00	61,00	4
HF - 549 A	7701207795	Clio 1.6 16V 2007>	SEM	Ventilado	◀		260,00	22,00	20,00	44,00	61,00	4
HF - 570	7701208252	Logan 1.0 16V / 1.6 8 V 10/2007> / Sandero 1.0 16V / 1.6 8V 2008>	SEM	Sólido	◀		259,00	12,00	10,00	41,00	61,00	4
HF - 571		Duster 2.0 16V 2011> / Fluence 1.6 / 2.0 16V 2011> / Fluence Gt 2013>	SEM	Ventilado	◀		280,00	24,00	21,80	44,00	68,00	5
HF - 571 A		Duster 1.6 16V 2011>	SEM	Ventilado	◀		269,00	22,50	19,80	44,00	68,00	5
HF - 571 C		Fluence 1.6 / 2.0 16V 2011> / Fluence Gt 2013>	SEM	Sólido		▶	260,00	8,00	7,00	86,00	55,00	5
HF - 572	7700756572	Clio 1.0 8V / 16V 2000> / 1.6i 1997> / Kangoo 1.0 8V / 16V 1998> / Megane 1.6i 1998> / Express 1.6L 1997> / R19 1.8 Rt 1993>1998 / 1.8 16V 1994>1995 / R21 2.0 1992>1994 / Symbol 1.6 8V 2009>	SEM	Ventilado	◀		238,00	20,00	18,00	41,00	61,00	4
HF - 653	7701205653	Clio 1.6i (+ABS) / 1.6 16V 1997> / Kangoo Tds. (+ABS) 1997> / Kangoo 1.6L 1998>2001 / Megane 2.0i 1995>2004 / 2.0 16V 1995>1999 / R19 1.8 16V 1996>1998 / R19 Cabriolet 1.8i 1992>1995 / R19 Chamade 1.8 16V 1990>1996 / Scenic 1.6i 1996>1998 / Sandero 1.6 16V 2008> / Twingo 1.2 16V 2001> / 1.2 Turbo 2007> (Com Os Furos Guias Rebaixados)	SEM	Ventilado	◀		259,00	20,60	18,50	41,00	61,00	4
HF - 705	7700704705	Clio 1.0 1995> / 1.0 8V 2000> / Megane 1.6i 1996> / Twingo 09/1998>2002 / Logan 1.0i 16V 10/2007> / Sandero 1.0 / 1.6 16V 2008>	SEM	Sólido	◀		238,00	12,00	10,00	41,00	61,00	4
HF - 823	7701207823	Clio 1.6 16V 2007> / 1.0 8V 2000> / Megane 1.6 16V 10/2002> / 2.0 16V 2006>2009 / Grand Tour 1.6 16V / 2.0 16V 2007> / Coupe Cabriolet 2.0 2007>2009 (Sem Sensor)	COM	Sólido		▶	240,00	8,00	7,00	80,50	55,00	4
HF - 829	7701207829	Megane 2.0 / 1.6 16V (+ ABS) 2006> / Megane Grand Tour 1.6 / 2.0 16V 2009> / Coupe Cabriolet 2.0 2009>	SEM	Ventilado	◀		280,00	24,00	22,00	44,50	61,00	4
HF - 830	7700758195	R19 1.8i 16V 1991>1995 / Megane 1.6 / 2.0 16V 1995>2002 / Megane Grand Tour 2.0 16V 2009>	COM	Sólido		▶	238,00	8,00	7,00	74,60	52,00	4



## DISCO DE FREIO BRAKE DISC DISCO DE FRENO

A - Diâmetro Externo  
B - Espessura da Pista  
C - Altura Total  
D - Diâmetro do Furo  
E - Quantidade de Furos

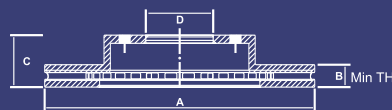

◀ DT - Dianteiro  
▶ TR - Traseiro

Hipper Freios

RENAULT



HF-842



HF-843



HF-843 A



HF-843 B



HF-947

### M E D I D A S

CÓDIGO HF	CÓDIGO ORIGINAL	APLICAÇÕES	CUBO	TIPO PISTA	DT	TR	A	B	B <sub>min.</sub>	C	D	E
HF - 842	7701205842	Laguna 3.0 24V 2000> / Megane 1.6 16V 1999> / 2.0 16V 1999>2005 / Scenic 1.6i / 2.0 16V / 2.0 8V / 1.6L 1999>	SEM	Ventilado	◀		280,00	24,00	22,00	44,00	61,00	4
HF - 843	7700314064	Master 2.8 Dti 8/2000> (Furgão / Minibus 16 lugares)	SEM	Ventilado	◀		306,00	28,00	25,00	78,00	90,00	5
HF - 843 A	7700314107	Master 2.8 Dti 8/2000> (Furgão / Minibus 16 lugares)	SEM	Sólido		▶	305,00	12,00	10,50	67,00	90,00	5
HF - 843 B	7700302128	Master 1.9 Dti / 2.0 16V / 2.2 Dci / 2.5 D / 2.8 Dti 1998>2000	SEM	Ventilado	◀		280,00	24,00	22,00	61,60	79,50	6
HF - 947	7700716947	Twingo 1993>1998	SEM	Sólido	◀		238,00	8,00	7,00	41,00	61,00	4



## TAMBOR DE FREIO BRAKE DRUM CAMPANA DE FRENO

A - Diâmetro Interno  
B - Diâmetro Externo  
C - Altura Total  
D - Diâmetro do Furo  
E - Largura da Pista  
F - Quantidade de Furos

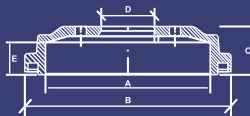

◀ DT - Dianteiro  
▶ TR - Traseiro

Hipper Freios

RENAULT



HF-322



HF-322 A



HF-322 B



HF-367 A



HF-435



HF - 571 B

### M E D I D A S

CÓDIGO HF	CÓDIGO ORIGINAL	APLICAÇÕES	CUBO	DT	TR	A	A <sub>máx.</sub>	B	C	D	E	F
HF - 322	7700752363	Clio 1.0 8V 1999> / 1.6 16V 1998> / 1.0 16V (- ABS) 2000> / Logan 1.0i 16V / 1.6 8V 10/2007> 1.6 16V (Sistema Bosch) 10/2007> / R19 05/1992> / Twingo 1995>2002 / Symbol Tds. (Sistema Bosch) 2009>	COM		▶	180,20	181,20	208,00	83,00	52,00	53,50	4
HF - 322 A	7700710511	Express 1.6L (+ABS) 1997> / Kangoo Tds. 2000> / Megane Tds. 2000> / Scenic 1.6 16V / 2.0 8V 2000>	SEM		▶	228,50	230,00	278,00	77,00	66,00	52,00	4
HF - 322 B	770082766	Clio 1.0 / 1.6 16V (+ ABS) 2000> / Megane Tds. 1997>1999 / Megane Cabriolet 1.6i / 2.0i 1997> / Scenic 1995>1999 / Sandero 1.0 16V / 1.6 8V / 1.6 16V 2008> / Logan 1.6 16V (Sistema Trw) 10/2007> / Symbol Tds. (Sistema Trw) 2009>	COM		▶	203,00	204,50	234,00	76,00	52,30	50,00	4
HF - 367 A	7701085305	Trafic Tds. 1993>	COM		▶	255,00	256,00	291,00	91,00	52,00	51,50	4
HF - 435	7700392145	Master 1998>	SEM		▶	280,00	281,00	320,00	105,00	132,00	73,00	5
HF - 571 B		Duster 1.6 / 2.0 16V 2011>	COM		▶	228,00	229,00	260,50	92,00	62,00	52,00	5



**DISCO DE FREIO  
BRAKE DISC  
DISCO DE FRENO**

- A - Diâmetro Externo
- B - Espessura da Pista
- C - Altura Total
- D - Diâmetro do Furo
- E - Quantidade de Furos

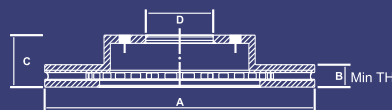

- ◀ DT - Dianteiro
- ▶ TR - Traseiro

**Hipper Freios**

**SCANIA**



HF-1940

**M E D I D A S**

CÓDIGO HF	CÓDIGO ORIGINAL	APLICAÇÕES	CUBO	TIPO PISTA	DT	TR	A	B	B <sub>min.</sub>	C	D	E
HF - 1940	1402272	G380A 4X2 / 6X2 / G420A 4X2 / G420B 8X4 / G440A / 4X2 / G440A 6X2 / G470A 4X2 / 6X2 / 6X4 / G470B 8X4 / P270A 4X2 / P310A 4X2 / P310B 6X4 / P310B 8X4 / P340A 4X2 / P420B 6X4 / 8X4 / R470A 4X2 / R500A 4X2 2008>2011 / G420B 6X4 / G440B 8X4 / R380A 4X2 / 6X2 / R420A 4X2 / 6X4 / R440A 4X2 / 6X4 2010>2011 / G470B 6X4 / P230B 4X2 / P270B 4X2 / 6X2 / P340A 6X2 / 2009>2011 / P340A 6X4 / R580A 4X2 / 6X4 2011> / T114 GA330 / GB330 2004>2006	SEM	Ventilado	◀	▶	430,00	45,00	37,00	131,00	208,00	10



**DISCO DE FREIO  
BRAKE DISC  
DISCO DE FRENO**

- A - Diâmetro Externo
- B - Espessura da Pista
- C - Altura Total
- D - Diâmetro do Furo
- E - Quantidade de Furos

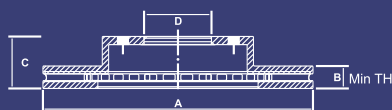

- ◀ DT - Dianteiro
- ▶ TR - Traseiro

**Hipper Freios**

**SEAT**



HF-01

HF-02

HF-02 A

HF-02 B

HF-34

HF-80

HF-81

HF-82

HF-83

HF-85

HF-86

HF-88 B

**M E D I D A S**

CÓDIGO HF	CÓDIGO ORIGINAL	APLICAÇÕES	CUBO	TIPO PISTA	DT	TR	A	B	B <sub>min.</sub>	C	D	E
HF - 01	321615301	Cordoba 1.6i 1994> / 1.8i <1994 / Ibiza 1.6i 1993> / Ibiza 1.8i 1993>1996 / Toledo 1.6i / 1.8i 1991>1998	SEM	Sólido	◀		239,00	12,00	10,00	35,50	65,00	4
HF - 02	357615301	Inca 1.4i / 1.6i 1995>1996 / Toledo 1.9 Tdi Turbo Diesel 1995>1997	SEM	Sólido	◀		256,00	13,00	11,00	39,00	65,00	4
HF - 02 A	321615301C	Ibiza 1.0i 1999> / 1.8i <1996 / Cordoba 1.8i <1996	SEM	Ventilado	◀		239,00	20,00	18,00	38,70	65,00	4
HF - 02 B	321 615301D	Cordoba 1.8i 16V / 2.0 1994> / Ibiza II 1.8i 16V / 2.0i 1993> / Inca Tds. 1996>2002 / Toledo 1.8i 16V 1991>1998	SEM	Ventilado	◀		256,00	20,00	18,00	38,70	65,00	4
HF - 34	4208311	124 / 1430 1968>1980 / 127 / Fura 1972>1986 / Ibiza 1.5 1984>1993	SEM	Sólido	◀		227,00	10,80	9,00	45,80	61,50	4
HF - 80	1J0615301C	Toledo II 2.3i V5 1999>	SEM	Ventilado	◀		288,00	25,00	22,00	34,20	65,00	5
HF - 81	1J0615301D	Leon 1.4i 16V / 1.6i 2000> / Toledo 1.6i 1999>	SEM	Ventilado	◀		256,00	22,00	19,00	36,50	65,00	5
HF - 82	1J0615301E	Leon / Turbo 1.8i 20V 2000> / Toledo II 1.8i 20V 1999>	SEM	Ventilado	◀		280,00	22,00	19,00	36,50	65,00	5
HF - 83	1J0615601	Toledo II Tds. 1999>	SEM	Sólido		▶	232,00	9,00	7,00	39,30	65,00	5
HF - 85	811615301	Cordoba 1993> / Ibiza 1993>	SEM	Sólido	◀		239,00	10,00	9,00	38,60	65,00	4
HF - 86	150315301E	Arosa 1.4i 1997>	SEM	Ventilado	◀		239,00	18,00	16,00	34,10	65,00	4
HF - 88 B	1H0615301A	Toledo 2.0i 16V (+ABS) 1994>1998	SEM	Ventilado	◀		280,00	22,00	20,00	28,20	65,00	5



**TAMBOR DE FREIO  
BRAKE DRUM  
CAMPANA DE FRENO**

A - Diâmetro Interno  
B - Diâmetro Externo  
C - Altura Total  
D - Diâmetro do Furo  
E - Largura da Pista  
F - Quantidade de Furos

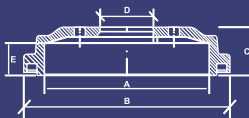

◀ DT - Dianteiro

▶ TR - Traseiro

**Hipper Freios**

**SEAT**



HF-36



HF-64



HF-65

**M E D I D A S**

CÓDIGO HF	CÓDIGO ORIGINAL	APLICAÇÕES	CUBO	DT	TR	A	A máx.	B	C	D	E	F
HF - 36	5.923.606	Ibiza 1983>1993	SEM		▶	185,40	187,00	219,00	53,20	59,00	35,70	4
HF - 64	1HO501615A	Cordoba 1.8 / 1.8i 1994> / Ibiza 1.8 / 1.8i 1994> / Inca 1994>2002 / Arosa (+ABS) 1997> / Toledo 1.8 1994> / 1.8i 1991>1998	COM		▶	200,00	201,50	240,00	81,00	50,20	49,50	4
HF - 65	8235016151	Cordoba 1.6i 1994> / Ibiza 1.0i 1993> / 1.3i 1993>1994 / 1.4i 1994> / 1.6i 1993>1999 / Arosa (-ABS) 1994> / Toledo 1.6i 1991>1998	COM		▶	180,00	181,00	210,00	75,00	50,20	38,50	4



**DISCO DE FREIO  
BRAKE DISC  
DISCO DE FRENO**

A - Diâmetro Externo  
B - Espessura da Pista  
C - Altura Total  
D - Diâmetro do Furo  
E - Quantidade de Furos

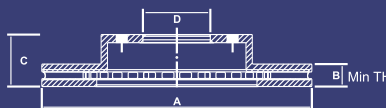

◀ DT - Dianteiro

▶ TR - Traseiro

**Hipper Freios**

**SSANGYONG**



HF-340



HF-340 A

**M E D I D A S**

CÓDIGO HF	CÓDIGO ORIGINAL	APLICAÇÕES	CUBO	TIPO PISTA	DT	TR	A	B	B min.	C	D	E
HF - 340	7C26ABC	Actyon Tds. 2007> / Kyron 2.7 20V 2007> (Aro 16 / Aro 18)	SEM	Ventilado	◀		294,00	28,00	26,00	56,50	85,00	5
HF - 340 A	5L29AB	Actyon A200 Xdi / Kyron 2.7 20V 2007> / Rexton Rx 290 10V TD / Rx 320 24V 2002> (Aro 16 / Aro 18)	SEM	Sólido		▶	299,00	10,50	8,50	67,60	85,50	5



**DISCO DE FREIO  
BRAKE DISC  
DISCO DE FRENO**

A - Diâmetro Externo  
B - Espessura da Pista  
C - Altura Total  
D - Diâmetro do Furo  
E - Quantidade de Furos

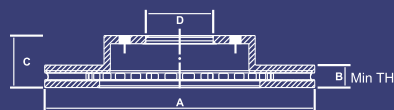

◀ DT - Dianteiro  
▶ TR - Traseiro

**Hipper Freios**

**SUBARU**



HF-650



HF-651



HF-652



HF-654



HF-654 A



HF-654 B



HF-655



HF-656

**M E D I D A S**

CÓDIGO HF	CÓDIGO ORIGINAL	APLICAÇÕES	CUBO	TIPO PISTA	DT	TR	A	B	B <sub>min.</sub>	C	D	E
HF - 650	26310 AA031	Impreza 1.6i / 1.8i 16V 4x2 1993>1998 / 2.0i 16V 4x2 (+ABS) 1995>1998 / 2.0i 16V 4x4 (+ABS) 1998>2000 / Legacy 1.8i 16V (BC2) 1989>1993 / 2.2 16V 1994>1999 / Legacy Sw 1.6 / 1.8i / 2.0 16V 4x4 1993>1998	SEM	Ventilado	◀		260,00	24,00	22,00	56,60	58,00	5
HF - 651	26310 AA001	Impreza 1.6i 16V 1993> (Aro13) / 2WD (Aro 13) 1993>1994 / Legacy 1.6i 16V (Bc) 1989>1993	SEM	Ventilado	◀		242,00	18,00	16,00	52,70	58,00	5
HF - 652	25431GA170	Xt Coupe 1985>1991	SEM	Ventilado	◀		242,00	18,00	16,00	44,00	70,00	4
HF - 654	26310AA092	Forester Tds.1998>2002 / Impreza 2.0i 16V Turbo 4x4 <2000 / Legacy Wagon 2.5 16V 4x4 Outback 1998>2000	SEM	Ventilado	◀		276,00	24,00	22,00	56,80	58,00	5
HF - 654 A	26700AG000	Impreza 2.5 2006 / 2.5 Turbo 2006>2007 / Legacy 2.4 Turbo 2008 / Legacy 2.5 Turbo 2005>2008 / Outback 3.0 2004>2009	SEM	Sólido		▶	274,00	10,00	8,50	67,50	58,00	5
HF - 654 B	26300AG02A	Legacy 2.5 Turbo / 3.0 2005>	SEM	Ventilado	◀		316,00	30,00	28,00	56,80	58,00	5
HF - 655	26300AE060	Forester Tds. 2002>2007 / Impreza Wrv 2002>2008 / Legacy 2.5i 16V Gt 4x4 2001>2004 / Outback (-Turbo) 2001>2008	SEM	Ventilado	◀		293,50	24,00	22,00	56,60	58,00	5
HF - 656	26700AE010	Outback 3.0 / 2.5L 2000>2004	SEM	Sólido		▶	290,00	10,00	8,50	67,00	58,00	5



**DISCO DE FREIO  
BRAKE DISC  
DISCO DE FRENO**

A - Diâmetro Externo  
B - Espessura da Pista  
C - Altura Total  
D - Diâmetro do Furo  
E - Quantidade de Furos

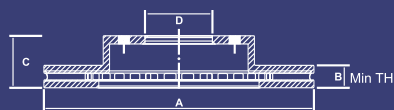

◀ DT - Dianteiro  
▶ TR - Traseiro

**Hipper Freios**

**SUZUKI**



HF-21 B



HF-21 C



HF-302



HF-302 A



HF-303



HF-304



HF-305



HF-305 A

**M E D I D A S**

CÓDIGO HF	CÓDIGO ORIGINAL	APLICAÇÕES	CUBO	TIPO PISTA	DT	TR	A	B	B <sub>min.</sub>	C	D	E
HF - 21 B	5521156B00	Tracker 1998> / Jimmi 2004> / Sidekick 1.6i 1991> / Vitara 1.6 16V 1991>	SEM	Ventilado	◀		287,00	17,00	15,00	46,00	107,00	5
HF - 21 C	5521160A00	Tracker 1989> / Samurai 1.3 (Sj70) 1990> / Sidekick 1.3 / 1.6 1989>1995 / Vitara 1.6 / 1.6i 1988>	SEM	Sólido	◀		289,00	10,00	8,00	45,70	107,00	5
HF - 302	5521165D11	Grand Vitara 1998>2005	SEM	Ventilado	◀		310,00	22,00	20,00	29,00	108,00	5
HF - 302 A	5521165D11	Grand Vitara 2006>	SEM	Ventilado	◀		295,00	25,00	23,00	49,00	62,00	5
HF - 303	5521180000	Samurai 1.3 1991>1999	SEM	Sólido	◀		289,00	10,00	9,00	46,00	107,00	5
HF - 304	30005701	Swift 1.0 1991>1999 / 1.3 (Ga / Gl / Gix / Gs) 1984>1989	SEM	Sólido	◀		215,00	10,00	8,00	33,00	86,00	4
HF - 305	5531160B30	Swift 1.3 1991>1995 / 1.3i 4WD (Af 35) 1989>1995 / Ga / Gl / Gix / Gs 1984>1994	SEM	Ventilado	◀		231,00	17,00	15,00	50,00	64,00	4
HF - 305 A		Forza I 1989> / Swift 1.0 / 1.3 1989>	SEM	Sólido	◀		233,00	12,00	10,00	49,50	64,00	4



**DISCO DE FREIO  
BRAKE DISC  
DISCO DE FRENO**

- A - Diâmetro Externo
- B - Espessura da Pista
- C - Altura Total
- D - Diâmetro do Furo
- E - Quantidade de Furos

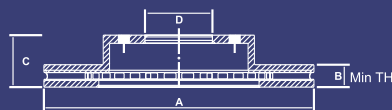

- ◀ DT - Dianteiro
- ▶ TR - Traseiro

**Hipper Freios**

**SUZUKI**



HF-306



HF-307



HF-308



HF-309

**M E D I D A S**

CÓDIGO HF	CÓDIGO ORIGINAL	APLICAÇÕES	CUBO	TIPO PISTA	DT	TR	A	B	B <sub>min.</sub>	C	D	E
HF - 306	5531160B40	Swift 1.6 1991>1994 / Swift Gt / Gti 1989>1994 / Swift 1.3i 16V (Sf413 / Sf416) 1989>1996	SEM	Ventilado	◀		250,00	18,50	16,50	47,00	64,00	4
HF - 307	5531161G00	Baleno 1.3i / 1.6i 16V 1995>	SEM	Ventilado	◀		235,00	20,00	18,00	49,50	60,00	4
HF - 308	30024673	Grand Vitara / Vitara 2.0i 16V 1999>	SEM	Ventilado	◀		287,00	17,00	15,00	29,00	108,00	5
HF - 309	55311A75F00	Wagon R 1.0i 1999>	SEM	Ventilado	◀		231,00	17,00	15,00	49,00	60,00	4



**TAMBOR DE FREIO  
BRAKE DRUM  
CAMPANA DE FRENO**

- A - Diâmetro Interno
- B - Diâmetro Externo
- C - Altura Total
- D - Diâmetro do Furo
- E - Largura da Pista
- F - Quantidade de Furos

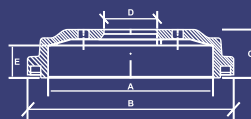

- ◀ DT - Dianteiro
- ▶ TR - Traseiro

**Hipper Freios**

**SUZUKI**



HF-302 B



HF-605

**M E D I D A S**

CÓDIGO HF	CÓDIGO ORIGINAL	APLICAÇÕES	CUBO	DT	TR	A	A <sub>max.</sub>	B	C	D	E	F
HF - 302 B	4351165D10	Vitara 1.6 / 2.0 16V <1999 / Grand Vitara 2.5 / 2.7 24V 2000>2003	SEM		▶	220,00	222,00	262,00	64,00	108,00	53,50	5
HF - 605	432062S600	Grand Vitara 2.8 Turbo Diesel 4x2 / 4x4 2002>	SEM		▶	295,00	296,50	336,00	88,60	100,50	68,00	6



**DISCO DE FREIO  
BRAKE DISC  
DISCO DE FRENO**

- A - Diâmetro Externo
- B - Espessura da Pista
- C - Altura Total
- D - Diâmetro do Furo
- E - Quantidade de Furos

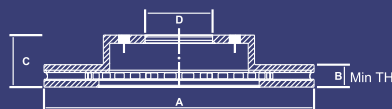

- ◀ DT - Dianteiro
- ▶ TR - Traseiro

Hipper Freios

TAC



HF-315



HF-315 A

M E D I D A S

CÓDIGO HF	CÓDIGO ORIGINAL	APLICAÇÕES	CUBO	TIPO PISTA	DT	TR	A	B	B <sub>min.</sub>	C	D	E
HF - 315	4351298003	Stark 4WD Flex 2007>	SEM	Ventilado	◀		288,00	20,00	18,00	32,50	87,00	6
HF - 315 A	4351235190	Stark 4WD Flex 2007>	SEM	Ventilado		▶	288,00	20,00	18,00	32,50	115,00	6



**DISCO DE FREIO  
BRAKE DISC  
DISCO DE FRENO**

- A - Diâmetro Externo
- B - Espessura da Pista
- C - Altura Total
- D - Diâmetro do Furo
- E - Quantidade de Furos

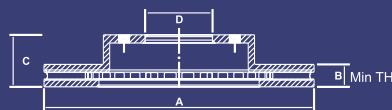

- ◀ DT - Dianteiro
- ▶ TR - Traseiro

Hipper Freios

TOYOTA



HF-481



HF-482



HF-484



HF-485



HF-486



HF-487



HF-488



HF-489



HF-489 A



HF-490



HF-491



HF-492



HF-493



HF-500

M E D I D A S

CÓDIGO HF	CÓDIGO ORIGINAL	APLICAÇÕES	CUBO	TIPO PISTA	DT	TR	A	B	B <sub>min.</sub>	C	D	E
HF - 481	4351298003	Bandeirante 1995>	SEM	Ventilado	◀		320,00	20,00	18,50	77,10	106,10	6
HF - 482	4351235190	Hilux Sw 4x4 2.8D 1992>2004 / Hilux 4x4 Argentina 1992>2004 / Pick-Up 4WD 1985>1994 / 4 Runner 2.4 (Rn61) Argentina 1988>1991 / 2.4 Turbo Diesel (Ln130) / 2.8 Diesel / 3.0i (Vzn130) 1988>1991	SEM	Ventilado	◀		289,00	20,00	18,00	64,50	100,00	6
HF - 484	4351235200	Hilux Sw 4x4 3.0 Turbo (Aro 15) 1993>1998 / 4 Runner 2.4 / 3.0 / 4WD 1991>1995	SEM	Ventilado	◀		291,00	25,00	23,00	66,00	100,00	6
HF - 485	4351204020	Hilux Sw 4x4 3.0 Turbo (Aro 16) 1998>2002 / Landcruiser 3.4i V6 24V 1996> / 4 Runner 1996>2001	SEM	Ventilado	◀		319,00	22,00	20,00	70,20	108,00	6
HF - 486	4351235170	Hilux Sw 4x4 3.0 Turbo <1998 (Aro 15)	SEM	Ventilado	◀		302,00	20,00	19,00	48,00	100,00	6
HF - 487	4351204020	Hilux Sw 4 1997>2005 (Aro 15)	SEM	Ventilado	◀		297,00	22,00	20,00	70,50	108,00	6
HF - 488	4351205010	Carina E 1.6 16V 1993>1998 / 1.8 16V 1995>1998	SEM	Ventilado	◀		255,00	28,00	27,00	49,20	55,00	5
HF - 489	4351252020	Yaris 1999>	SEM	Ventilado	◀		234,50	18,00	16,00	43,00	55,00	4
HF - 489 A		Yaris 2007>2008	SEM	Ventilado	◀		256,50	26,00	24,00	52,00	68,00	4
HF - 490	435120B040	Qualis 2 Lt	SEM	Ventilado	◀		254,00	25,00	23,00	41,50	74,00	4
HF - 491	435120K051	Innova	SEM	Ventilado	◀		281,00	30,00	28,00	58,50	62,50	5
HF - 492		Probox bajo	SEM	Ventilado	◀		235,00	25,00	23,00	43,50	55,00	4
HF - 493		Hiace L5	SEM	Ventilado	◀		286,50	28,00	26,00	48,00	105,00	6
HF - 500	4351235180	Hilux 4x2 1993>2004	SEM	Ventilado	◀		257,00	25,00	24,00	46,50	84,00	5



**DISCO DE FREIO  
BRAKE DISC  
DISCO DE FRENO**

- A - Diâmetro Externo
- B - Espessura da Pista
- C - Altura Total
- D - Diâmetro do Furo
- E - Quantidade de Furos

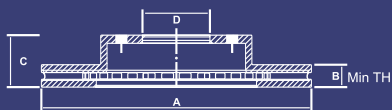

◀ DT - Dianteiro

▶ TR - Traseiro

**Hipper Freios**

**TOYOTA**



**M E D I D A S**

CÓDIGO HF	CÓDIGO ORIGINAL	APLICAÇÕES	CUBO	TIPO PISTA	DT	TR	A	B	B <sub>min.</sub>	C	D	E
HF - 500 A		Hilux 4X2 2.7 2007>	SEM	Ventilado	◀		255,00	28,50	26,00	59,00	62,00	5
HF - 501	4351212550	Corolla 1.6i 16V 05/1992>1999 / Corolla 1.8i 16V 1999>2002	SEM	Ventilado	◀		255,00	22,00	20,00	48,20	55,00	4
HF - 502	4243102090	Corolla 1.6i 16V / 1.8i 16V 2003>2/2008 / Filder 1.8 16V 2004>2/2008	SEM	Sólido		▶	258,00	9,00	8,00	56,00	55,00	4
HF - 502 A	4243133030	Camry V6 1992>1996 / Highlander 4x2 2001>2003	SEM	Sólido		▶	288,00	10,00	9,00	65,00	62,00	5
HF - 503	4351207020	Avalon 1995> / Camry 2.2i 16V (Sxv20) / 3.0i V6 24V (Vcv20) 10/1996> / 3.0i V6 24V (Vcv10) Wagon 7/1991>1996> / Camry (6 Cyl.) 6/1991>	SEM	Ventilado	◀		275,00	28,00	26,00	49,20	62,00	5
HF - 504	4351202290	Corolla 1.8i 16V 2008> / Corolla 2.0 16V 2010>	SEM	Ventilado	◀		273,00	26,00	24,00	49,50	55,00	5
HF - 504 A	4243102270	Corolla 1.8i 16V 2008> / Corolla 2.0 16V 2010>	SEM	Sólido		▶	270,00	10,00	8,00	37,00	55,00	5
HF - 505	4351220470	Carina E 1992> / Celica 1994>1995	SEM	Ventilado	◀		255,00	24,00	22,00	49,20	55,00	5
HF - 506	4351212250	Corolla 1.6i / 1.8i 16V 1987>4/1993	SEM	Ventilado	◀		238,00	18,00	17,00	48,20	54,00	4
HF - 506 A	4351212250	Corolla 1.6i / 1.8i 16V 1987>4/1993 (Diâmetro Do Furo Central 55,00 mm.)	SEM	Ventilado	◀		238,00	18,00	17,00	48,20	55,00	4
HF - 507	4351202100	Corolla 1.6 / 1.8i 16V 2003>2/2008 / Fielder 1.8 16V 2004>2/2008	SEM	Ventilado	◀		255,00	25,00	23,00	49,50	55,00	4
HF - 508	43512228100	Previa 2.4i 16V Xli (+ABS) 9/1990>1996 / 2.4i 16V Gli 1993>8/1996 / 2.4i 16V (Trc 11 / 21) (+ABS) 1990>2000	SEM	Ventilado	◀		271,00	25,00	23,00	52,50	62,00	5
HF - 509	4351205030	Corona 1.6i / 1.8i 16V 1997> / 2.0i 16V (+ABS) 1997>	SEM	Ventilado	◀		260,00	25,00	23,00	49,20	55,00	5
HF - 510	4351116120	Paseo 1996>1997 / Tercel 1990>1997	SEM	Ventilado	◀		238,00	18,00	17,00	43,00	55,00	4
HF - 511	435120K080	Hilux SRV 3.0 4x2 / 4x4 Turbo 2005>	SEM	Ventilado	◀		297,00	25,00	23,00	67,50	108,00	6
HF - 512	435120K110	Fj Cruiser 4.0 2007> / Hilux SW4 2.5 / 3.0 Turbo 2005>	SEM	Ventilado	◀		319,00	28,00	26,00	67,50	108,00	6
HF - 514	4351242030	Rav 4 2.0i 16V 2001>2006	SEM	Ventilado	◀		275,00	25,00	23,00	49,00	62,00	5
HF - 515	4243133040	Camry 2.2i 16V (Sxv20) (+ABS) 10/1996> / 2.2i 16V (Sx10) (+ABS) 1991>1996 / 3.0 V6 24V (Mcv20) 1996> / Sedan / Coupe 1991> / Wagon (+ABS) 1994>	SEM	Sólido		▶	269,00	10,00	9,00	65,00	62,00	5
HF - 515 A	4351208040	Camry 3.0 2002>2006	SEM	Ventilado	◀		296,00	28,00	26,00	49,00	62,00	5
HF - 515 B	4351206090	Camry 3.5 2007>2009	SEM	Ventilado	◀		296,00	28,00	26,00	49,50	62,00	5
HF - 515 C	4243106110	Camry 3.5 2007>2009	SEM	Sólido		▶	281,00	10,00	9,00	67,00	62,00	5
HF - 516	4351242010	Rav 4 1995>2000	SEM	Ventilado	◀		302,00	18,00	16,00	42,20	62,00	5



## DISCO DE FREIO BRAKE DISC DISCO DE FRENO

A - Diâmetro Externo  
B - Espessura da Pista  
C - Altura Total  
D - Diâmetro do Furo  
E - Quantidade de Furos

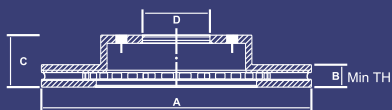

◀ DT - Dianteiro  
▶ TR - Traseiro

Hipper Freios

TOYOTA



HF-517



HF-518



HF-518 A



HF-520



HF-520 A

### M E D I D A S

CÓDIGO HF	CÓDIGO ORIGINAL	APLICAÇÕES	CUBO	TIPO PISTA	DT	TR	A	B	B <sub>min.</sub>	C	D	E
HF - 517	4351212500	Corolla 1.3 / 1.3i 12V (Ee90) 1987>1989	SEM	Sólido	◀		238,00	12,00	11,00	48,20	54,00	4
HF - 518	4351260151	Land Cruiser Prado 2003>	SEM	Ventilado	◀		338,00	28,00	26,00	68,00	108,00	6
HF - 518 A	4243120201	4 Runner (Aro 16 / 17) 2003>2008 / Fj Cruiser 4.0 2007> / Sequoia 2001>2007 / Land Cruiser Prado 2003> / Land Cruise 80 1990>1997 / Land Cruiser 90 1996>2002	SEM	Ventilado		▶	312,00	18,00	16,00	68,30	106,10	6
HF - 520		Coaster (Micro Ônibus) 1990	SEM	Ventilado	◀		295,50	35,00	33,00	101,50	126,00	5
HF - 520 A		Coaster (Micro Ônibus) 2005>2009	SEM	Ventilado	◀		320,00	35,00	33,00	101,50	126,00	5



## TAMBOR DE FREIO BRAKE DRUM CAMPANA DE FRENO

A - Diâmetro Interno  
B - Diâmetro Externo  
C - Altura Total  
D - Diâmetro do Furo  
E - Largura da Pista  
F - Quantidade de Furos

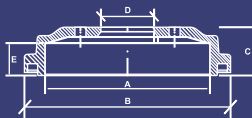

◀ DT - Dianteiro  
▶ TR - Traseiro

Hipper Freios

TOYOTA



HF-480



HF-480 A



HF-480 B



HF-480 C



HF-480 D



HF-480 E



HF - 489 B



HF-492 A



HF 493A



HF-503 A



HF - 503 B



HF-521

### M E D I D A S

CÓDIGO HF	CÓDIGO ORIGINAL	APLICAÇÕES	CUBO	DT	TR	A	A <sub>máx.</sub>	B	C	D	E	F
HF - 480	4351298001	Bandeirante	SEM	◀	▶	305,00	307,00	334,00	78,00	106,00	65,00	6
HF - 480 A	4243135180	Hilux Sw 4x4 2.8D <1995 / Hilux Sw4 3.0 1998 / Hilux 2.8D 4x4 1988> (Argentina / Japonesa)	SEM		▶	295,00	297,00	343,50	83,80	106,00	65,40	6
HF - 480 B	4243126081	Hilux 4x2 <2001	SEM		▶	270,00	272,00	321,00	81,00	67,00	66,00	5
HF - 480 C	424310K140	Hilux 3.0 SRV 4x2 / 4x4 Turbo 2005> / SW4 2.5 / 3.0 Turbo 2005>	SEM		▶	295,00	297,00	344,00	77,00	108,00	67,00	6
HF - 480 D	4243128100	Rav 4 2.4 (+ABS) 1996>2005	SEM		▶	228,50	230,00	277,50	64,30	62,00	51,00	5
HF - 480 E	43501-98001	Bandeirante 1981> (Tambor de Freio Manual)	COM		▶	160,00	162,00	188,50	84,00	28,70	41,50	4
HF - 489 B		Yaris 1.5 2006>2011	SEM		▶	200,00	201,00	252,00	53,00	55,00	42,50	4
HF - 492 A		Probox	SEM		▶	229,00	229,60	276,50	55,00	55,00	46,50	4
HF 493A		Hiace 2004>	SEM		▶	254,00	256,00	308,50	71,50	106,00	62,00	6
HF - 503 A	42431-20250	Corolla 1.6i / 1.8i 16V 1993>2002	SEM		▶	200,00	201,00	235,00	67,00	55,00	57,00	4
HF - 503 B		Corolla 1.6i / 1.8i 16V 1993>2002	COM		▶	200,00	201,00	235,00	87,00	59,00	50,00	4
HF - 521		Coaster (Micro Ônibus) 2005>2009	SEM		▶	319,50	322,00	374,00	133,00	132,00	96,00	5



**DISCO DE FREIO  
BRAKE DISC  
DISCO DE FRENO**

- A - Diâmetro Externo
- B - Espessura da Pista
- C - Altura Total
- D - Diâmetro do Furo
- E - Quantidade de Furos

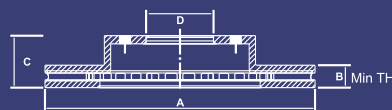

◀ DT - Dianteiro

▶ TR - Traseiro

**Hipper freios**

**TROLLER**



HF-719



HF-719 A



HF-719 B



HF-719 C



HF-726 A

**M E D I D A S**

CÓDIGO HF	CÓDIGO ORIGINAL	APLICAÇÕES	CUBO	TIPO PISTA	DT	TR	A	B	B <sub>min.</sub>	C	D	E
HF - 719	05015965AA	T4 Sport Tds. 1994>2001	SEM	Ventilado	◀		280,00	24,00	22,50	81,50	72,00	5
HF - 719 A	0102559	T4 Sport Tds. 2002>	SEM	Ventilado	◀		300,00	25,00	22,00	80,50	106,00	6
HF - 719 B	0102560	T4 Sport Tds.(Espessura da pista = 20,00mm.)	SEM	Sólido		▶	306,00	20,00	18,00	71,50	106,00	6
HF - 719 C		T4 Sport (Ano 2002) (Espessura da pista = 10,00mm.)	SEM	Sólido		▶	306,00	10,00	8,30	66,00	106,00	6
HF - 726 A	5016434AA	T4 2.8 Turbo Diesel 4x4 2001>	SEM	Sólido	◀		280,00	24,30	22,50	78,00	72,20	5



**TAMBOR DE FREIO  
BRAKE DRUM  
CAMPANA DE FRENO**

- A - Diâmetro Interno
- B - Diâmetro Externo
- C - Altura Total
- D - Diâmetro do Furo
- E - Largura da Pista
- F - Quantidade de Furos

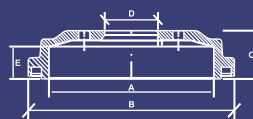

◀ DT - Dianteiro

▶ TR - Traseiro

**Hipper freios**

**WILLYS**



HF-117

**M E D I D A S**

CÓDIGO HF	CÓDIGO ORIGINAL	APLICAÇÕES	CUBO	DT	TR	A	A <sub>máx.</sub>	B	C	D	E	F
HF - 117	NKF 7037	Willys Jeep 1967>1975	SEM		▶	281,00	282,50	316,00	87,50	105,50	64,00	5



**DISCO DE FREIO  
BRAKE DISC  
DISCO DE FRENO**

A - Diâmetro Externo  
B - Espessura da Pista  
C - Altura Total  
D - Diâmetro do Furo  
E - Quantidade de Furos

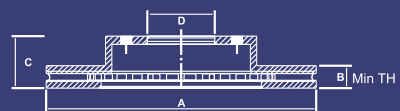

◀ DT - Dianteiro  
▶ TR - Traseiro

**Hipper Freios**

**VOLKSWAGEN**



**M E D I D A S**

CÓDIGO HF	CÓDIGO ORIGINAL	APLICAÇÕES	CUBO	TIPO PISTA	DT	TR	A	B	B <sub>min.</sub>	C	D	E
HF - 01	321615301	Gol Tds. 1980> / 1.6L 1981>2002 / Gti 1989>1994 / 1.0 8V 8/2000> / 1.8 1984>1993 / Parati 1982> / Voyage 1982>1995 / Passat Variant 1974>1989 / Santana 1984>1989 / Saveiro 1985>2001	SEM	Sólido	◀		239,00	12,00	10,00	35,50	65,00	4
HF - 01 A	4A0615601A	Passat Variant 1.8i 20V 1997>2004	SEM	Sólido		▶	245,00	10,00	8,00	63,90	68,00	5
HF - 01 B	6Q0615301	Fox 1.0 / 1.6 8V (Aro 14) 2004> / Space Fox / Crossfox 1.6 8V (Aro 14) 2005> / Polo 1.0 16V 2002>	SEM	Ventilado	◀		239,00	18,00	16,00	35,00	65,00	5
HF - 02	357615501	Golf 1.3 GL 1993>1998 / Golf Cabrio (III) 1.8i 1993>1998 / Variant / Passat / Variant 1.6i / 1.8i 1988>1996 / Vento 1.6i Automático / 1.6i CL / GL / 1.8i 1994>1996	SEM	Sólido	◀		256,00	13,00	11,00	39,00	65,00	4
HF - 02 A	3056153011	Gol 1.0 8V / 16V 2000> / Gol 1.6 2001> / Gol 1.8 2000> / Gol Gti 1989>1994 / Gol 1.0 16V Turbo 2000> / Quantum / Santana 1990>1994 / Saveiro 1992>2009 / Parati 1.6L 1999> / Parati 1.0 16V 1998>2004 / Parati 1.0 16V Turbo 2000> / Parati 1.8 1992> / Parati 1.6 2003>	SEM	Ventilado	◀		239,00	20,00	18,00	38,70	65,00	4
HF - 02 B	3256152893	Gol Gti 1995>2001 / Quantum / Santana 1994> / Polo Classic 1.8i 1995>2002 / Parati 1.0 16V Turbo 2000> / Parati 2000i 1996> / Golf Gti 1993>1998 / Golf 1.8i (+ABS) <1998 / Golf Cabrio (III) 1.8i (+ABS) / 2.0i 1994>1998 / Van 1.6L 1998>2002 / Passat / Variant 1995>1999 / Saveiro (+ABS) 1998>2009	SEM	Ventilado	◀		256,00	20,00	18,00	38,70	65,00	4
HF - 02 C	357615601	Gol Gti 1995>2002 / Golf 1.8i (+ABS) <1998 / Gti 1993>1998 / Passat / Variant Vr6 1992>1997 / Passat Vr6 1992> (Com Cubo 4 Furos)	COM	Sólido		▶	226,00	10,00	8,00	71,20	50,20	4
HF - 02 D	357615601B	Corrado 2.9i Vr6 1991>1995 / Passat Vr6 1992> / Variant / Passat / Variant 2.8 Vr6 1992>1996 / Variant / Passat / Variant 2.0i 16V (+ABS) 1994>1996 (Com Cubo 5 Furos)	COM	Sólido		▶	226,00	10,00	8,00	71,20	39,80	5
HF - 02 E		Gol / Parati Gti 16V 1995>2001	SEM	Sólido		▶	270,00	10,00	8,50	63,00	64,00	4
HF - 03	2116153011	Kombi 1982>	SEM	Sólido	◀		278,00	13,00	11,00	86,00	66,10	5
HF - 03 A	3A06115301A	Polo 1.6i 8V (Aro 15) 2002> / Passat Variant 2.0 16V / 2.8 Vr6 (+ABS) 1994>1996 / Vento 2.0i Gt 1996>1998 / 2.8i Vr6 1995>1998	SEM	Ventilado	◀		288,00	25,00	23,00	28,20	65,00	5
HF - 09	3114055821	Fusca 1970>1996 / TL / Variant <1977 / Karmann Ghia 1970>1974 / Brasília	COM	Sólido	◀		278,00	9,50	8,00	83,80	50,20	4
HF - 09 A	701615601	Caravelle 2.4 4x2 1998>1999 / Eurovan 2.4 4x2 <1999	SEM	Sólido		▶	280,00	12,00	10,00	40,30	68,20	5
HF - 09 B	251407615J	Caravelle 2.4 4x2 1998>1999 / Eurovan 2.4 4x2 <1999	SEM	Ventilado	◀		280,00	24,00	20,00	55,20	68,20	5
HF - 09 C		Transporter T5 1.9 Tdi (+ ABS) 04/2003> / Eurovan Tdi 2005>	SEM	Ventilado	◀		294,00	22,00	19,50	44,50	76,00	5
HF - 10 A	547615301	Logus Tds. 1993>1997 / Pointer CL / GL (-Gti 2.0) 1994>1997	SEM	Ventilado	◀		239,50	20,00	18,00	43,00	63,60	4
HF - 10 E	549615301	Pointer Gti 2.0i 1994>	SEM	Ventilado	◀		260,00	24,00	22,00	43,80	63,60	4
HF - 15	81AB1125FD	Apollo Tds. 1990>1992	SEM	Ventilado	◀		239,50	24,00	22,00	58,00	63,60	4



**DISCO DE FREIO  
BRAKE DISC  
DISCO DE FRENO**

A - Diâmetro Externo  
B - Espessura da Pista  
C - Altura Total  
D - Diâmetro do Furo  
E - Quantidade de Furos

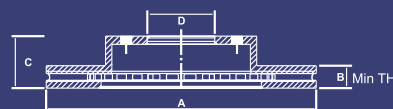

◀ DT - Dianteiro  
▶ TR - Traseiro

**Hipper Freios VOLKSWAGEN**



**M E D I D A S**

CÓDIGO HF	CÓDIGO ORIGINAL	APLICAÇÕES	CUBO	TIPO PISTA	DT	TR	A	B	B <sub>min.</sub>	C	D	E
HF - 80	1J0615301C	Golf 1.8i 20V Turbo 1999> / Polo 2.0 8V 2005>	SEM	Ventilado	◀		288,00	25,00	22,00	34,20	65,00	5
HF - 81	1J0615301D	Golf 1.6 8V 1999> / 2.0 8V 2002> / Fox 1.0 / 1.6 8V (Aro 15) 2003> / Spacefox 1.6 8V (Aro 15) 2005> / Crossfox 1.6 8V (Com Direção Hidraulica) (Aro 15) 2005> / Polo 1.6i 8V (Aro 14) 2003>	SEM	Ventilado	◀		256,00	22,00	19,00	36,50	65,00	5
HF - 82	1J0615301E	Bora 2.0i 1999> / Golf 1.8 / 2.0 20V 1999> / 2.0 16V 11/1997> / 2.0 8V 2000> / New Beetle 2.0 1998> / Polo 2.0 8V 5/2005>	SEM	Ventilado	◀		280,00	22,00	19,00	36,50	65,00	5
HF - 82 A	1K0615201T	Golf 1.6 8V / 2.0 8V (Aro 16) (+ABS) 11/2003> / Jetta 2.5 20V 2007> / Jetta Variant 2.5 20V 2007>	SEM	Ventilado	◀		288,00	25,00	22,00	50,00	65,00	5
HF - 83	1J0615601	Bora 2.0 1999> / Golf 1.6i 8V / 1.8 Turbo / 2.0 20 V / 1.8 20V 1999> / 2.0 16V (+ ABS) 1997> / 2.0 8V 2002> / New Beetle 2.0 1998> / Spacefox 1.6 8V 2006> / Polo 1.0 16V / 2.0 8V 2002>	SEM	Sólido		▶	232,00	9,00	7,00	39,30	65,00	5
HF - 83 A	1K0615601L	Golf V 11/2003> / Jetta 2.5 20V 2007> / Jetta Variant 2.5 20V 2007>	SEM	Sólido		▶	260,00	12,00	10,00	48,30	65,00	9
HF - 83 B	1J0615601D	Bora 2.0 8V 1999> (Importado)	SEM	Sólido		▶	239,00	9,00	7,50	33,50	65,00	5
HF - 84	4A0615301C/D	Passat Variant / Variant 1.8 20V Turbo / 2.8i V6 30V 1996>	SEM	Ventilado	◀		288,00	25,00	23,00	46,20	68,00	5
HF - 84 C	8E0615301B	Passat Variant 1.6i / 1.8i 20V 1999> / Variant 1.6i 1996>2000 / 1.8i 20V 1996>	SEM	Ventilado	◀		280,00	22,00	20,00	46,20	68,00	5
HF - 85	811615301	Jetta 1.1 1980>1983 / 1.3 1979>1991	SEM	Sólido	◀		239,00	10,00	9,00	38,60	65,00	4
HF - 85 C	8F0615601E	Polo 2.0 8V (Aro 15) 2003>	SEM	Ventilado	◀		312,00	25,00	23,00	34,20	65,00	5
HF - 86	6N0615301C	Polo 1.6 16V 2002> / 1.0 16V 2002> (Aro 13)	SEM	Ventilado	◀		239,00	18,00	16,00	34,10	65,00	4
HF - 87	5U0615301B	Gol G5 1.0 8V 2008> (Aro 13) / Voyage 1.0 8V 2008> (Aro 13)	SEM	Ventilado	◀		239,00	18,00	16,00	34,00	65,00	4
HF - 87 A	5U0615301C	Gol G5 1.0 8V / 1.6 8V 2008> (Aro 14) / Voyage 1.6 8V 2008> (Aro 14) / Saveiro G5 1.6 8V 2010>	SEM	Ventilado	◀		256,00	18,00	16,00	34,00	65,00	4



# DISCO DE FREIO BRAKE DISC DISCO DE FRENO

A - Diâmetro Externo  
B - Espessura da Pista  
C - Altura Total  
D - Diâmetro do Furo  
E - Quantidade de Furos

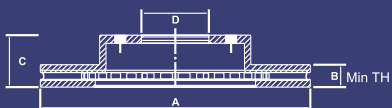

◀ DT - Dianteiro  
▶ TR - Traseiro

Hipper Freios

# VOLKSWAGEN



HF-88



HF-88 A



HF-88B



HF-88 C



HF-88 D



HF-88 E



HF-88 F



HF-90



HF-5140

## M E D I D A S

CÓDIGO HF	CÓDIGO ORIGINAL	APLICAÇÕES	CUBO	TIPO PISTA	DT	TR	A	B	B <sub>min.</sub>	C	D	E
HF-88	8E615301A	Passat / Variant 1.8 20V Turbo / 2.8i V6 30V <09/1996	SEM	Ventilado	◀		282,30	25,00	23,00	46,20	68,00	5
HF-88 A	1K0615301AA	Eos 2.0 Turbo 2009> / Golf 2.0 16V Fsi (Turbo) (+ ABS) 2005> / Passat/Variant 2.0 16V Fsi 2006> (Motor Aspirado) 2006> / Tiguan 2.0 16V 2009> / Jetta 2.0 Tsi 2011>	SEM	Ventilado	◀		312,00	25,00	22,00	49,60	65,00	5
HF-88 B	1H0615301A	Corrado 2.9i V6 1991>1995 / Passat/Variant 2.8i V6 / 1992>1993 / Vento 2.0i Gt / 2.8i V6 1992>1996 (Sem Cubo)	SEM	Ventilado	◀		280,00	22,00	20,00	28,20	65,00	5
HF-88 C	6N0615301A	Polo 1.6 16V 2003>	SEM	Ventilado	◀		256,00	25,00	23,00	39,30	65,00	4
HF-88 D	6N0615601A	Lupo 1.2 Tdi 3L 05/1999> / Lupo / Polo 1.6 16V Gti (+ ABS) 09/2002>	SEM	Sólido		▶	232,00	8,70	7,00	39,50	65,00	4
HF-88 E	1K0615601M	Eos 2.0 Turbo 2009> / Golf 2.0 Turbo (+ABS) 01/2005> / Passat / Variant 2.0 (Motor Aspirado) 2006> / Tiguan 2.0 16V 2009>	SEM	Sólido		▶	286,00	12,00	10,00	48,20	65,00	5
HF-88 F		Jetta 2.0 2011>	SEM	Ventilado	◀		280,00	22,00	19,00	50,00	65,00	5
HF-90	2H0615301A	Amarok 2.0 16V 2010>	SEM	Ventilado	◀		303,00	28,00	26,00	57,50	76,00	5
HF-5140	2P0615301A	5140 Delivery 2006>	SEM	Sólido	◀		305,00	30,50	26,50	111,50	152,00	6



# TAMBOR DE FREIO BRAKE DRUM CAMPANA DE FRENO

A - Diâmetro Interno  
B - Diâmetro Externo  
C - Altura Total  
D - Diâmetro do Furo  
E - Largura da Pista  
F - Quantidade de Furos

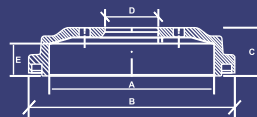

◀ DT - Dianteiro  
▶ TR - Traseiro

Hipper Freios

# VOLKSWAGEN



HF-04



HF-05



HF-06



HF-06 A



HF-06 B



HF-06 E



HF-07



HF-08



HF-08 A

## M E D I D A S

CÓDIGO HF	CÓDIGO ORIGINAL	APLICAÇÕES	CUBO	DT	TR	A	A <sub>max.</sub>	B	C	D	E	F
HF-04	113501615J	Fusca 1300 / 1500 1974> / K.Ghia 1600 1972>	COM		▶	229,00	231,00	261,00	94,00	26,40	48,50	4
HF-05	102501615F	Brasília / Variant (Tds.) <1980	SEM		▶	248,00	250,00	279,00	70,00	86,00	54,00	4
HF-06	2116096151	Kombi 1982>	SEM		▶	251,50	253,50	282,00	72,50	65,00	61,50	5
HF-06 A	211501615E	Kombi 1500 / Kombi Cliper 1967>1976	COM		▶	250,00	252,00	285,00	121,50	31,00	52,50	5
HF-06 B	211501615ZA	Kombi Cliper 1977>1982	COM		▶	250,00	252,00	285,00	121,50	31,00	52,00	5
HF-06 E	211501615A	Kombi ( USA )	COM		▶	230,00	251,50	265,00	114,00	26,40	50,00	5
HF-07	1135016151	Fusca 1300 / 1500 1970>1973	SEM		▶	230,00	231,50	272,50	68,00	86,00	52,00	4
HF-08	841501615A	Gol 1.0 8V / 16V 2000> / 1.6 8V 2009> / Golf 1.8i (+ ABS) / 1.8 1988 >10/1991 / Pointer 1.0 8V / 16V 08/2000> / Saveiro Tds. 08/1986> / Voyage 1.0 / 1.6 8V 2009>	COM		▶	200,00	201,00	240,00	81,00	50,20	46,50	4
HF-08 A	6Q0609617	Crossfox 1.6 2005> / Fox Tds. 10/2003>6/2007 / Polo 1.0 16V / 1.6i 8V / 1.6i / 2.0 5/2002> / Spacefox 1.6 2006>	SEM		▶	200,00	201,50	236,70	59,50	65,00	50,00	5



**TAMBOR DE FREIO  
BRAKE DRUM  
CAMPANA DE FRENO**

A - Diâmetro Interno  
B - Diâmetro Externo  
C - Altura Total  
D - Diâmetro do Furo  
E - Largura da Pista  
F - Quantidade de Furos

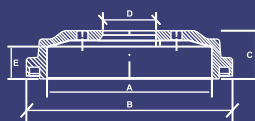

◀ DT - Dianteiro  
▶ TR - Traseiro

**Hipper Freios**

**VOLKSWAGEN**



**M E D I D A S**

CÓDIGO HF	CÓDIGO ORIGINAL	APLICAÇÕES	CUBO	DT	TR	A	A máx.	B	C	D	E	F
HF - 08 B	6X0609617A	Polo (Argentino)	SEM		▶	200,00	201,50	236,70	59,50	65,00	50,00	4
HF - 08 C		Fox Tds. 07/2007>	COM		▶	200,00	201,50	240,00	81,00	50,00	50,00	5
HF - 60	1134056152	Fusca 1300 / 1500 / 1600 <1996	COM	◀		230,00	231,00	268,00	89,50	50,20	50,00	4
HF - 61	113501615A	Fusca 1200 / 1300 1959>1974 / K.Ghia 1200	COM		▶	230,50	232,00	264,00	82,00	26,40	40,00	5
HF - 62	113405615A	Fusca 1200 / 1300 <1974 / Karmann Ghia <1974	COM	◀		229,50	232,00	265,00	102,00	62,00	46,50	5
HF - 64	1H0501615A	Gol Tds. (+ABS) 1994> / Gol 1.0 16V Turbo 08/2000> / Golf 1.8 Tds.1994>07/1998 / 1.8i (+ABS) 11/1991>7/1997 / 2.0 1996> Parati 1.0 16V Turbo 2000> / Parati Tds. (+ABS) 07/1986> / Polo Classic 1.8i 12/1995>08/2000 / Quatum Tds. 1997> / Santana Tds. (+ABS) 1994> / Saveiro Tds. (+ABS) 1997>2009	COM		▶	200,00	201,50	240,00	81,00	50,20	49,50	4
HF - 65	8235016151	Voyage Tds. 1982>1996 / Gol (-Gti) 1980> / Parati Tds.1982>7/1986 / Saveiro Tds. 1982>7/1986 / Santana Tds. 1982>1993 / Passat / Variant Tds.1974>1989	COM		▶	180,00	181,00	210,00	75,00	50,20	39,00	4
HF - 65 A	5U0501615A	Gol G5 1.0 8V / 1.6 8V 2008> / Voyage 2008>	COM		▶	180,00	182,00	211,00	76,00	39,70	45,50	4
HF - 65 B	3055016151	Voyage Tds. 1982>1996 / Gol (-Gti) 1980> / Parati Tds.1982>7/1986 / Saveiro Tds. 1982>7/1986 / Santana Tds. 1982>1993 / Passat / Variant Tds.1974>1989 (Com Aba Externa)	COM		▶	180,00	181,00	210,00	75,00	50,20	39,00	4
HF - 65 C	5U7609617	Saveiro G5 1.6 8V 2008>	SEM		▶	230,00	232,00	270,00	57,50	65,00	40,00	4
HF - 90 A		Amarok 2.0 16V 2010>	SEM		▶	294,40	296,50	335,00	95,50	76,00	72,00	5
HF - 111	547511601	Logus Tds. 1993>1997 / Pointer CL / GL (-Gti 2.0) 1993>1997	COM		▶	203,00	204,50	239,00	80,00	50,20	48,10	4
HF - 112	542501610A	Apollo Tds. 1990>1991	COM		▶	180,00	181,00	216,00	76,50	50,20	46,00	4
HF - 5140 A	29O609617	5140 Delivery 2006>	SEM		▶	330,00	333,00	00,00	214,00	165,50	106,00	6
HF - 7110	T06609617C	6.80 / 6.90 / 7.90 P / 7.90 S / 7110 S 1982>	COM	◀	▶	325,00	328,00	372,00	168,50	165,50	108,00	6
HF - 8150	TAP609617B 2R0609617	7.100 / 7.110 / 7.120 / 8.100 / 8.120 / 8.140 / 8.150 / 9.150 1994>2003 (Dianteiro e Traseiro) / 8.120 OD / 8.150 OD / 9.150 OD 2003> (Dianteiro)	COM	◀	▶	325,00	328,00	374,00	180,00	165,50	117,00	6
HF - 8150 A	2R0609617A	8.120 OD / 8.150 OD / 9.150 OD 2003>	COM		▶	325,00	328,00	376,00	183,00	165,50	128,00	6



**DISCO DE FREIO**  
**BRAKE DISC**  
**DISCO DE FRENO**

A - Diâmetro Externo  
B - Espessura da Pista  
C - Altura Total  
D - Diâmetro do Furo  
E - Quantidade de Furos

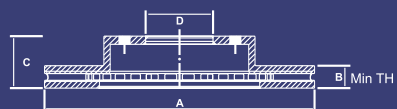

◀ DT - Dianteiro

▶ TR - Traseiro

**Hipper Freios**

**VOLVO**

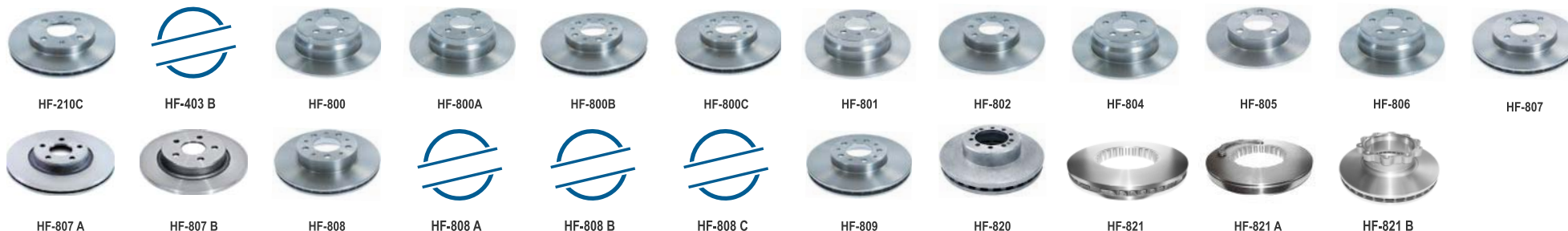

**M E D I D A S**

CÓDIGO HF	CÓDIGO ORIGINAL	APLICAÇÕES	CUBO	TIPO PISTA	DT	TR	A	B	B <sub>min.</sub>	C	D	E
HF - 210 C	MR205584	S40 Series Tds. 1996>1997 / V40 Series Tds. 1996>1997	SEM	Ventilado	◀		256,00	24,00	22,00	45,50	69,00	4
HF - 403 B		S80 3.2 2007>2009 / 4.4 2007>2010	SEM	Ventilado	◀		316,00	28,00	26,00	52,00	63,50	5
HF - 800	94341674	S60 2.3i 20V Turbo T5 (+ ABS) (Aro 15) 2000> / S60 2.4i 20V / Turbo / 2.4 Tdi D5 (Tds. + ABS) (Tds. Aro 15 / 16) 2000> / S80 Series Tds. (+ ABS) 05/1998> / V70 Tds 2000>	SEM	Sólido		▶	288,00	12,00	10,00	65,00	68,00	5
HF - 800 A	3516882	850 Tds. 1991>1993	SEM	Sólido		▶	295,00	9,70	8,00	72,00	68,00	4
HF - 800 B	6103701	S60 2.4i 20V Turbo / S80 Series 2.0i 20V Turbo / 2.4i 20V / 2.8i 24V Turbo T6 1998> / S80 2.0i 20V Turbo 1999> / 2.0i 20V Turbo R 1997> (+ ABS) (Aro 15) / V70 2.0i / 2.3i 20V Turbo / 2.4i 10V / 20V / Turbo / 2.5 Tdi (Tds. Aro 15) (+ ABS) 1999>	SEM	Ventilado	◀		286,00	26,00	23,00	50,30	68,00	5
HF - 800 C	2724045	S60 2.4i 20V Turbo (+ABS) / 2.3i 20V Turbo T5 (+ABS) / 2.4i 20V (+ABS) 2000> / 2.4 Tdi D5 2001> / S80 Series 2.0i 20V Turbo / 2.4i 20V / 2.8i 24V Turbo T6 1998> (Aro 16) / V70 2.0i / 2.3i 20V Turbo / 2.4i 10V / 20V / Turbo / 2.5 Tdi (Tds. Aro 16) (+ ABS) 1999>	SEM	Ventilado	◀		305,00	28,00	25,00	50,30	68,00	5
HF - 801	30872940	S40 1.8 / 2.0 / 2.0 Turbo / T4 1996>2004 / V40 Series Tds.1996>2003	SEM	Sólido		▶	260,00	10,00	8,00	41,00	90,00	4
HF - 802	34596619	440 Tds.1988>1996 / 460 Tds.1986>1995 / 480 Tds.1986>1995	SEM	Sólido	◀		260,00	12,00	11,00	40,00	61,00	4
HF - 804	1205780	240 Series 1974>1993 / 260 Series 1974>1993	SEM	Sólido	◀		263,00	14,30	12,50	65,00	68,00	5
HF - 805	3432616.5	440 Tds. 1988>1996 / 460 Tds. 1988>1996 / 480 Tds. 1986>1995	SEM	Sólido		▶	228,00	9,00	8,00	39,20	60,00	4
HF - 806	2717940	850 Tds. 1994>1996 / C70 Coupe (Aro 15 / 16) 1998>2000 / S70 Tds.1997>1999 / V70 Tds. (-Awd) 1997>1999	SEM	Sólido		▶	295,00	9,60	8,00	72,00	68,00	5
HF - 807	30818027	S40 1.8 / 2.0 / 2.0 Turbo / T4 1996>2004 / V40 Series Tds. 9/1997>2003	SEM	Ventilado	◀		281,00	24,00	21,50	45,50	69,00	4
HF - 807 A	4N512C375B	C30 2.0 / T5 2007> / C70 Cabriolet 2005> / S40 2.4 2005> / V50 2.4 / T5 2005> (Tds. Aro 16)	SEM	Ventilado	◀		300,00	25,00	23,00	49,00	53,50	5
HF - 807 B	7M0512A315BA	C70 Cabriolet 2007> / S40 2.4 2005> / V50 2.4 / T5 2005> (Tds. Aro 15 / 16) / C30 2.0 / T5 2007>	SEM	Sólido		▶	280,00	11,00	9,00	40,80	63,60	5
HF - 808	13599063	740 / 760 Girling System (Aro 14) 1988>1992 / 780 Girling System 1988>1990	SEM	Ventilado	◀		262,00	22,00	20,00	56,00	68,00	5
HF - 808 A		XC90 2.5 Turbo 2005>2007 / 2.9 Turbo 2003>2006 / 3.2 2008>2011 / 4.4 2005>2011 (Tds. Aro 16)	SEM	Ventilado	◀		315,00	28,00	25,00	50,00	68,00	5
HF - 808 B		XC90 2.5 Turbo 2005>2007 / 2.9 Turbo 2003>2006 / 3.2 2008>2011 / 4.4 2005>2011 (Tds. Aro 17)	SEM	Ventilado	◀		335,50	30,00	27,00	51,50	68,00	5
HF - 808 C		XC90 2.5 Turbo 2005>2007 / 2.9 Turbo 2003>2006 / 3.2 2008>2011 / 4.4 2005>2011	SEM	Ventilado		▶	308,00	20,00	18,00	65,00	68,00	5
HF - 809	2717882	850 Tds. 1994>1996 / 960 Saloon / Station Wagon 9/1993>1996 / C70 Coupe (Aro 15) 1998>2000 / C70 Series 2.0i / 2.3i 20V T5 1997> / S70 / V70 Tds. (-Awd) 1997> / S90 / V90 2.9i 24V V6 1996>1998	SEM	Ventilado	◀		280,00	26,00	23,00	50,30	68,00	5
HF - 820	20941144	Vm 23 240 2006>	SEM	Ventilado	◀		376,00	44,00	40,00	98,50	117,00	10
HF - 821	85103803	B12M / B12B / B9R / B7R / B9S / FH / FM / FH16 / FM9	SEM	Ventilado	◀	▶	434,50	45,00	42,50	45,00	219,80	X
HF - 821 A	3092710	Ônibus B12M	SEM	Sólido		▶	434,50	45,00	42,50	45,00	219,80	X
HF - 821 B	20564467	B9 Salf 2005>	SEM	Ventilado		▶	433,00	45,00	41,00	130,00	203,00	10

# Referências Cruzadas

*Cross References*



**Hipper Freios**

# TABELA DE CONVERSÕES

HIPPER FREIOS			CONCORRENTES			HIPPER FREIOS			CONCORRENTES			HIPPER FREIOS			CONCORRENTES			HIPPER FREIOS			CONCORRENTES		
HF 01	BD 3300	RPDI00480	HF 104	BD 2830	RCDI03200	HF 150A			HF 18F	BD 3963		HF 20A	BD 9000	RCDI03000									
HF 01A	BD 4060	RPDI01510	HF 105	BD 2000	RPDI01800	HF 151			HF 18G	BD 3965		HF 20B	BD 2477	RPDI01170									
HF 01B	BD 5308	RCDI06250	HF 106	BD 0550	RCDI02650	HF 15A	BD 5400	RCDI06000	HF 19	BD 6629	RPTA00410	HF 20C	BD 4633										
HF 02	BD 3392	RPDI00540	HF 107	BD 0200	RCDI05880	HF 15B	BD 6785	RCDI01940	HF 193	BD 4193	RCDI03290	HF 20D	BD 9001	RCDI05810									
HF 02A	BD 3975	RCDI01020	HF 108	BD 1071	RPDI01150	HF 15C	BD 1085		HF 1938	BD 1938	RCDI06440	HF 21	BD 8602	RCDI00140									
HF 02B	BD 3790	RCDI01030	HF 109	BD 9109	RCDI05930	HF 15D	BD 6767		HF 1940	BD 1940		HF 210	BD 9283										
HF 02C	BD 3393	RPDI01110	HF 10A	BD 1064	RCDI00900	HF 15E	BD 6768		HF 199	BD 7199	RPDI01000	HF 210A	BD 8735										
HF 02D	BD 3576	RPDI01180	HF 10B	BD 5951	RPDI00321	HF 15F	BD 7332	RCDI07550	HF 19A	BD 6631	RPTA00400	HF 210B	BD 9282	RCDI01690									
HF 02E	BD 3791		HF 10E	BD 5950	RCDI00728	HF 15G	BD 3268	RPDI04200	HF 19B	BD 6632		HF 210C	BD 2926	RCDI02720									
HF 03	BD 3011	RPDI00222	HF 11	BD 2500	RPDI00125	HF 16	BD 7921	RCDI01650	HF 20	BD 1440	RCDI00880	HF 212	BD 0113	RCDI02640									
HF 03A	BD 5302	RCDI01520	HF 111	BD 6630	RPTA00260	HF 168	BD 3168		HF 200	BD 0201	RCDI01290	HF 212A	BD 0111										
HF 04	BD 1300	RPTA00080	HF 1114		FRUM 3571	HF 16A	BD 1000	RCDI00701	HF 200A	BD 7038	RCDI01500	HF 212B	BD 0612										
HF 05	BD 1302	RPTA00060	HF 112	BD 6628	RPTA00020	HF 16B	BD 7925	RCDI01990	HF 200B	BD 7043	RCDI06260	HF 213	BD 0114	RPTA01180									
HF 06	BD 1513	RPTA00150	HF 113	BD 1113	RPTA01060	HF 16C	BD 7922	RCDI01660	HF 200C	BD 8716	RCDI02290	HF 217	BD 4217	RPTA00500									
HF 06A		RPTA00910	HF 113A	BD 3961		HF 16D		RCDI06180	HF 200D	BD 7030	RCDI02250	HF 217A		RPTA01140									
HF 06B		VOT 06	HF 114	BD 7617	RPTA00180	HF 16E	BD 7924	RCDI01980	HF 200E	BD 7039	RCDI02930	HF 218	BD 4218	RPTA00350									
HF 06E			HF 114B	BD 7929		HF 16F	BD 7926	RCDI01055	HF 200F	BD 7116	RCDI08000	HF 21A	BD 3966	RCDI02770									
HF 07	BD 1515	RPTA00050	HF 114C	BD 7931	RPTA01050	HF 16G	BD 7927	RCDI02940	HF 200G	BD 7019	RCDI07980	HF 21B	BD 5600	RCDI03360									
HF 08	BD 1512	RPTA00240	HF 114D	BD 7930		HF 16H	BD 7920	RCDI06190	HF 201	BD 8108	RCDI01960	HF 21C	BD 6970	RPDI01690									
HF 08A	BD 9617	RPTA01600	HF 114E	BD 7933		HF 16J	BD 7923	RCDI02000	HF 202			HF 21D	BD 4737	8004R									
HF 08B		RPTA01040	HF 114F	BD 6537		HF 16L			HF 202B	BD 7044	RPTA01070	HF 21E	BD 3970										
HF 08C	BD 9618		HF 115	BD 0252		HF 16M	BD 7928	RPDI01970	HF 202C	BD 7020	RPTA01790	HF 21F	BD 3971										
HF 09	BD 3170	RPDI00133	HF 116		RPTA01020	HF 16N	BD 5040		HF 203	BD 7040	RPTA00430	HF 22	BD 7738	RPDI01310									
HF 09A	BD 3111	RPDI02250	HF 117		RPTA01010	HF 16P	BD 5082	RCDI07860	HF 204	BD 6676		HF 22A	BD 7739	RPDI00028									
HF 09B	BD 3015	RCDI03220	HF 12	BD 2580	RCDI00870	HF 17	BD 1651	RPTA00040	HF 206	BD 8797		HF 22B	BD 8673										
HF 09C	BD 3021		HF 120	BD 0210	RPTA01080	HF 17A	BD 1652	RPTA00030	HF 206A	BD 8067	RCDI07330	HF 22C	BD 2559										
HF 100	BD 0100	RCDI01570	HF 120A	BD 0211		HF 18	BD 1062	RPDI00510	HF 206B	BD 8107	RCDI02240	HF 23	BD 1240	RPDI00420									
HF 100A		RCDI05940	HF 121		RCDI05950	HF 180		RPTA00940	HF 206C	BD 7113		HF 231	BD 5843	RCDI02090									
HF 101	BD 0101	RPTA00330	HF 122	BD 1070	RPDI01140	HF 180A	BD 0180	RCDI01580	HF 206D	BD 7114		HF 232	BD 2232	RCDI02350									
HF 101A	BD 1103		HF 123			HF 18A	BD 6784	RCDI01930	HF 207	BD 9280	RPDI02020	HF 233	BD 2233	RCDI02360									
HF 101B		RPTA01640	HF 14	BD 1063	RPDI00600	HF 18B	BD 5344	RCDI02850	HF 208	BD 4644		HF 234	BD 2234	RCDI02680									
HF 102	BD 2135	RCDI01330	HF 14A	BD 1065	RCDI03120	HF 18C	BD 7969	RPDI01990	HF 209		TC679	HF 235	BD 2235										
HF 102A	BD 1008		HF 15	BD 4844	RCDI00043	HF 18D	BD 6786	RCDI02550	HF 209A		TC486	HF 236	BD 2236	RPDI01820									
HF 103	BD 2831		HF 150			HF 18E	BD 5211	RCDI07960	HF 209B		TC6683	HF 237	BD 7897										

# TABELA DE CONVERSÕES

HIPPER FREIOS			CONCORRENTES			HIPPER FREIOS			CONCORRENTES			HIPPER FREIOS			CONCORRENTES			HIPPER FREIOS			CONCORRENTES		
HF 23A	BD 9046	RCDI01920	HF 26D	BD 9049	RCDI08060	HF 315A	BD 2002		HF 330	BD 5130	RCDI07460	HF 359A			HF 359B								
HF 23B	BD 7966	RCDI05800	HF 27		RPTA00970	HF 316	BD 2892		HF 330A	BD 5132		HF 36	BD 9680	RPTA00220	HF 360	BD 5101							
HF 23C	BD 9209	RPDI01210	HF 276	BD 7276	RPDI01650	HF 316A	BD 2893		HF 330B			HF 361			HF 361								
HF 23D	BD 9210	RPDI01220	HF 27A	BD 7745	RPDI00249	HF 316B	BD 8571		HF 34	BD 5812	RPDI01440	HF 362			HF 362		R1026						
HF 23E	BD 9110	RPDI02610	HF 27B	BD 7746	RCDI02280	HF 31A	BD 8300	RPDI00490	HF 340	BD 8674		HF 367	BD 1367	RCDI01340	HF 367	BD 1367	RCDI01340						
HF 23G	BD 9108	RPDI02010	HF 28	BD 9933	RPTA00950	HF 31B	BD 3466	Brembo 2410	HF 340A	BD 8680		HF 367A	BD 5305	RPTA00360	HF 367A	BD 5305	RPTA00360						
HF 24	BD 1241	RPTA00190	HF 287	BD 4287	RCDI06120	HF 31C	BD 8929		HF 35	BD 9325	RPTA00200	HF 368	BD 8603	RPTA00170	HF 368	BD 8603	RPTA00170						
HF 246	BD 4246	RPDI01190	HF 28A	BD 2376	RCDI01710	HF 32	BD 1650	RCDI00800	HF 350	BD 0006	RPTA00280	HF 368A			HF 368A								
HF 247	BD 4247	RPDI01060	HF 28B			HF 322	BD 3030	RPTA00370	HF 350A			HF 369	BD 3967	RPTA00960	HF 369	BD 3967	RPTA00960						
HF 24A	BD 3084	RPTA00420	HF 28C			HF 322A	BD 0511	RPTA01210	HF 350B	BD 2677		HF 36A	BD 8930		HF 36A	BD 8930							
HF 24B	BD 1242	RPTA00870	HF 28D	BD 8312	RPTA00340	HF 322B	BD 9322	RPTA00450	HF 350C			HF 37	BD 9600	RPTA00380	HF 37	BD 9600	RPTA00380						
HF 25	BD 9042	RCDI00810	HF 28E	BD 9050	RCDI03600	HF 325	BD 0008	RCDI03010	HF 350D			HF 370	BD 8604	RPTA00440	HF 370	BD 8604	RPTA00440						
HF 250	BD 4250	RPDI01600	HF 29		RPTA00990	HF 325A	BD 2908		HF 350E			HF 37A	BD 4593		HF 37A	BD 4593							
HF 251	BD 0250	RCDI01090	HF 295	BD 4295	RPDI01890	HF 325B	BD 2905	RCDI06150	HF 350F	BD 0010		HF 38	BD 0178	RCDI02300	HF 38	BD 0178	RCDI02300						
HF 251A	BD 0251	RPDI00630	HF 296	BD 4296	RPDI01900	HF 325C	BD 2907	RCDI06160	HF 350G	BD 5841		HF 380	BD 1082		HF 380	BD 1082							
HF 251B		RCDI06040	HF 298	BD 4298	RPDI01400	HF 325D	BD 5171	RCDI06140	HF 351	BD 0001	RCDI01530	HF 39	BD 0707	RCDI02510	HF 39	BD 0707	RCDI02510						
HF 251C	BD 4074		HF 30	BD 5056	RCDI01040	HF 325E	BD 5103		HF 352	BD 0007	RCDI01560	HF 40	BD 4682	RCDI01880	HF 40	BD 4682	RCDI01880						
HF 251D	BD 4075		HF 300			HF 325F	BD 5104		HF 352A	BD 2700		HF 400	BD 7329	RPDI01340	HF 400	BD 7329	RPDI01340						
HF 251E	BD 5113	RCDI07620	HF 300A			HF 325G	BD 5172		HF 352B			HF 4000	BD 4000	RPDI00052	HF 4000	BD 4000	RPDI00052						
HF 251F	BD 4078	RCDI07760	HF 300B			HF 325H	BD 5174		HF 353	BD 0004	RCDI01540	HF 4000A	BD 4001	RPDI00410	HF 4000A	BD 4001	RPDI00410						
HF 251G	BD 4936		HF 302	BD 6010	RCDI06020	HF 325J	BD 5206		HF 353A	BD 0002	RCDI06080	HF 4000B	BD 4002	RPDI00620	HF 4000B	BD 4002	RPDI00620						
HF 25A	BD 9043	RCDI01680	HF 302A	BD 4803		HF 325L	BD 0580		HF 354	BD 3253	RCDI02400	HF 4000C			HF 4000C								
HF 25B	BD 7879	RCDI01970	HF 302B	BD 4804		HF 325M	BD 5204		HF 355	BD 3252	RPDI01420	HF 4000D			HF 4000D								
HF 25C	BD 9041	RPDI01200	HF 303	BD 6971	RPDI01330	HF 325N	BD 0580		HF 356	BD 3248	RCDI06270	HF 4000E	BD 9002		HF 4000E	BD 9002							
HF 25D	BD 9101	RPDI00560	HF 304	BD 1160	RPDI02150	HF 326	BD 8411	RCDI06170	HF 356A	BD 6251		HF 4000F			HF 4000F		FRUM 3463						
HF 25E	BD 9127	RPDI07500	HF 305	BD 6030	RCDI02020	HF 326A	BD 1712		HF 357		RCDI06090	HF 4000G			HF 4000G		FRUM 3464						
HF 26	BD 8958	RPTA00130	HF 305A			HF 326B	BD 1713		HF 357A		RCDI06100	HF 4000H			HF 4000H		FRUM 3513						
HF 260	BD 6188		HF 306	BD 6040	RCDI03440	HF 327	BD 3290		HF 357B		RCDI06110	HF 4000J			HF 4000J		FRUM 3514						
HF 261	BD 6187		HF 307	BD 6101		HF 327A	BD 5107	RCDI07840	HF 358	BD 5002		HF 4000M			HF 4000M		FRUM 3674						
HF 265	BD 5630		HF 308	BD 2863		HF 328	BD 6328	RCDI06500	HF 358A	BD 2902		HF 4000N			HF 4000N		FRUM 3673						
HF 265A	BD 5631		HF 309	BD 6044		HF 329	BD 4051		HF 358B	BD 5020		HF 400A	BD 2004		HF 400A	BD 2004							
HF 26A	BD 8063	RPTA00510	HF 30A	BD 4070	RPDI00550	HF 329A	BD 4052		HF 358C	BD 5182		HF 400B	BD 0380		HF 400B	BD 0380							
HF 26B	BD 9060	RCDI03630	HF 31	BD 1815	RPDI00500	HF 329B	BD 5110		HF 358D	BD 5181													
HF 26C	BD 9048	RCDI08040	HF 315	BD 2003		HF 33	BD 3465	RPDI00430	HF 359	BD 7500													



# TABELA DE CONVERSÕES

HIPPER FREIOS		CONCORRENTES	HIPPER FREIOS		CONCORRENTES	HIPPER FREIOS		CONCORRENTES	HIPPER FREIOS		CONCORRENTES	HIPPER FREIOS		CONCORRENTES
HF 600	BD 3101	RCDI01490	HF 62		RPTA00880	HF 700	BD 1700	RPDI00570	HF 720B	BD 9275		HF 730D	BD 5173	
HF 600A	BD 3501	RCDI02750	HF 620	BD 4620	RCDI01840	HF 700A	BD 2911	RCDI07510	HF 720C	BD 5152		HF 731A	BD 9198	
HF 600B	BD 4198		HF 621	BD 4621	RPDI01560	HF 700B	BD 2510	RCDI07580	HF 720D	BD 5153		HF 731B	BD 9199	
HF 600C		96011R	HF 64	BD 1516	RPTA00480	HF 700C	BD 5105		HF 721	BD 6935	RCDI02920	HF 732	BD 4732	
HF 600D	BD 5205		HF 642	BD 4642	RPDI01410	HF 700E	BD 1704		HF 722	BD 9208	RCDI01950	HF 733	BD 4726	RPTA01850
HF 602	BD 6031		HF 643	BD 4643	RCDI06400	HF 700F	BD 1705		HF 722A	BD 5386		HF 735	BD 4735	RPTA01170
HF 604			HF 65	BD 1511	RPTA00230	HF 701	BD 1701	RCDI02050	HF 723	BD 5116	RPDI01660	HF 746	BD 4746	RPDI01910
HF 604A			HF 650	BD 0031	RCDI01410	HF 702	BD 1702	RCDI02060	HF 723A	BD 5121		HF 750	BD 4750	RCDI02800
HF 605	BD 0022		HF 651	BD 0032	RCDI02410	HF 703	BD 3900	RPDI03870	HF 723B	BD 2710		HF 751	BD 4748	
HF 605A			HF 652	BD 0170	RCDI01300	HF 704	BD 0817	RPDI01100	HF 723C	BD 5350		HF 751A	BD 4698	
HF 606	BD 5001	RPDI01390	HF 653			HF 705	BD 4705	RPDI01430	HF 724	BD 4724	RPTA00290	HF 751B	BD 4744	
HF 606A			HF 654	BD 0033	RCDI02630	HF 706	BD 1703	RPDI04110	HF 725	BD 5118		HF 752	BD 4752	RCDI03330
HF 606B			HF 654A	BD 7033		HF 707	BD 3901	RPTA01590	HF 725A	BD 5399		HF 752A	BD 4755	
HF 607	BD 7101	RCDI02080	HF 654B	BD 0035		HF 707A	BD 3903		HF 725B	BD 5300	RCDI08020	HF 752B	BD 4608	
HF 608	BD 5801	RCDI03410	HF 655	BD 2630		HF 708	BD 3902	RPTA01750	HF 725C	BD 6154	RPDI04260	HF 752C	BD 4609	
HF 609	BD 5800	RCDI02880	HF 656	BD 2670		HF 710	BD 2584	RCDI02710	HF 726	BD 1023		HF 753	BD 4753	RCDI02810
HF 61		RPTA00890	HF 65A	BD 5299		HF 710A	BD 2586		HF 726A	BD 5396		HF 754	BD 4754	RPDI01920
HF 610	BD 8120	RCDI06540	HF 65B		VOT 04	HF 711	BD 2912		HF 726B	BD 5122		HF 796	BD 1796	
HF 610A	BD 1057		HF 65C	BD 6284		HF 7110		FRUM 3540	HF 727	BD 6433	RCDI06550	HF 797	BD 2062	RPDI01810
HF 611	BD 3536	RPTA01110	HF 660			HF 711A	BD 0058		HF 727A	BD 4073	RCDI02780	HF 80	BD 5604	RPDI01360
HF 611A	BD 4006		HF 661	BD 4660	RCDI01890	HF 712	BD 2914		HF 728	BD 9407		HF 800	BD 1674	
HF 612	BD 5803		HF 680	BD 4680	RPDI01160	HF 712A	BD 2913		HF 729	BD 3918	RCDI06560	HF 8000		FRUM 3664
HF 613	BD 4738		HF 680A	BD 4693	RPDI02380	HF 715	BD 5312		HF 72A	BD 8773	RCDI06460	HF 800A	BD 4970	
HF 613A	BD 4739		HF 680B	BD 4695	RPDI02390	HF 716	BD 7051		HF 72B		RCDI06470	HF 800B	BD 4046	
HF 614	BD 8801	RCDI02270	HF 680C	BD 3806		HF 716A	BD 5790		HF 72C	BD 4528		HF 800C	BD 4045	
HF 615	BD 4206	RCDI08140	HF 680D	BD 4696	RPDI04300	HF 717			HF 72D		RPTA01190	HF 801	BD 2940	RPDI01830
HF 615A	BD 2083		HF 683	BD 4683	RCDI01850	HF 718	BD 9718	RCDI02260	HF 72E		RCDI06480	HF 802	BD 2947	RPDI01470
HF 616	BD 9901		HF 685	BD 4685		HF 719	BD 5115	RCDI01610	HF 72F	BD 8762	RCDI08100	HF 804	BD 9427	RPDI01480
HF 617	BD 2067		HF 687	BD 4687		HF 719A	BD 1025	FRUM742	HF 72G			HF 805	BD 6165	RPDI01940
HF 618	BD 6500		HF 690	BD 4690	RCDI02320	HF 719B	BD 1033	FRUM7431	HF 72H			HF 806	BD 7940	RPDI01980
HF 618A	BD 4203		HF 692	BD 4692	RPDI02370	HF 719C			HF 730	BD 5347	RCDI03350	HF 807	BD 8027	RCDI03530
HF 618B	BD 4200	RCDI07520	HF 694	BD 4694	RCDI01480	HF 72	BD 8772	RCDI06450	HF 730A	BD 5346	RCDI01620	HF 807A	BD 3937	
HF 618C	BD 4199		HF 697	BD 4697	RCDI01370	HF 720	BD 5117	RCDI02840	HF 730B	BD 5329	RCDI01830	HF 807B	BD 3962	
HF 619	BD 4107		HF 699	BD 4699	RPDI02400	HF 720A	BD 9269		HF 730C	BD 5170		HF 808	BD 9063	RCDI02980

# TABELA DE CONVERSÕES

HIPPER FREIOS			CONCORRENTES			HIPPER FREIOS			CONCORRENTES			HIPPER FREIOS			CONCORRENTES			HIPPER FREIOS			CONCORRENTES		
HF 808A	BD 6074		HF 83A	BD 5310	RPDI04240	HF 865A	BD 2582	RCDI03170	HF 906			HF 935	BD 3215										
HF 808B	BD 7301		HF 83B	BD 5311		HF 866	BD 3260	RCDI02740	HF 907	BD 6045		HF 936	BD 3405										
HF 808C	BD 7302		HF 83C	BD 5616		HF 867	BD 3261	RCDI03230	HF 907A	BD 1986		HF 936A	BD 4645										
HF 809	BD 1788	RCDI01390	HF 84	BD 4063	RCDI01760	HF 867A			HF 907B	BD 1982		HF 936B	BD 4655										
HF 80A	BD 5606	RPDI01930	HF 842	BD 4304	RCDI02790	HF 867B			HF 908	BD 5684		HF 936C	BD 1973										
HF 80B	BD 5309		HF 843	BD 6848	RCDI06330	HF 868	BD 3265		HF 909	BD 6849		HF 936D	BD 1725										
HF 80C	BD 4064	RPDI01270	HF 843A	BD 1410	RCDI06340	HF 869	BD 3266		HF 909A	BD 1970		HF 937	BD 3406										
HF 80D	BD 8012	RCDI02950	HF 843B	BD 6847		HF 869A	BD 3254	RCDI02110	HF 909B	BD 1971		HF 937A	BD 1974										
HF 80E	BD 8014	RPDI02540	HF 84A	BD 3633	RCDI01730	HF 86A	BD 8013		HF 90A	BD 6383		HF 938	BD 3402										
HF 81	BD 5602	RCDI01740	HF 84B	BD 4065	RCDI03280	HF 86B	BD 3632	RPDI01250	HF 910	BD 6491		HF 939	BD 3403										
HF 810	BD 7810	RCDI01350	HF 84C	BD 5301	RCDI01750	HF 86C	BD 4011	RPDI02290	HF 911	BD 0267		HF 947	BD 6947	RPDI01460									
HF 811	BD 7811	RPDI01630	HF 84D	BD 4061	RPDI01280	HF 87	BD 5298		HF 912														
HF 812	BD 7812	RPDI01960	HF 85	BD 3325	RPDI01450	HF 87A	BD 5297	RCDI07820	HF 913	BD 2315	RCDI03160												
HF 814	BD 7814		HF 8500		FRUM 3677	HF 88	BD 5306	RCDI02310	HF 914	BD 3153	RCDI02730												
HF 8150		FRUM 3611	HF 851			HF 888	BD 4088		HF 915	BD 2093													
HF 8150A		FRUM 3691	HF 851A			HF 88A	BD 5618	RCDI07800	HF 916	BD 4129	RPDI01880												
HF 82	BD 5603	RCDI01630	HF 852			HF 88B	BD 5031	RCDI02390	HF 917	BD 4539	RCDI03320												
HF 820		FRUM 7008	HF 852A			HF 88C	BD 5605		HF 918	BD 4839	RCDI02820												
HF 821			HF 853			HF 88D	BD 5608		HF 919	BD 5563	RCDI02870												
HF 821A			HF 853A			HF 88E	BD 5619	RPDI04180	HF 920	BD 6071													
HF 821B		RCDI07600	HF 854			HF 88F	BD 5614		HF 921	BD 6073	RCDI06130												
HF 823	BD 7823	RPDI04340	HF 85A	BD 2746		HF 89	BD 3636	RPDI01260	HF 922	BD 6668	RPDI01500												
HF 829	BD 7829		HF 85B	BD 5316		HF 89A	BD 4010	RPDI01530	HF 923	BD 8042	RPDI01240												
HF 82A	BD 5615	RCDI07940	HF 85C	BD 5620		HF 89B	BD 3637		HF 924	BD 9895	RCDI02990												
HF 83	BD 5601	RPDI01080	HF 85D	BD 3615		HF 89C	BD 3634	RPDI01850	HF 925	BD 0265													
HF 830	BD 8078		HF 85E	BD 4086		HF 89D	BD 8011	RCDI01810	HF 926	BD 8040	RCDI01380												
HF 834	BD 6670	RCDI03450	HF 86	BD 5303	RCDI02370	HF 89E	BD 4013	RCDI03270	HF 927	BD 6402													
HF 835	BD 0835	RPDI02110	HF 860	BD 3251	RPDI02270	HF 90	BD 6382		HF 928	BD 6129													
HF 836	BD 0836	RCDI01280	HF 860A	BD 3258	RCDI02330	HF 900	BD 4749	RCDI01820	HF 929	BD 6127													
HF 836A	BD 5251		HF 861	BD 3257	RPDI01070	HF 901	BD 4747	RPDI01300	HF 930	BD 9900													
HF 836B	BD 5252		HF 862	BD 3259	RPDI01840	HF 902	BD 0673	RPDI01290	HF 931	BD 3221													
HF 836C	BD 1258		HF 863A	BD 3272		HF 903	BD 8936	RPDI01540	HF 932	BD 4647													
HF 836D	BD 1257		HF 864	BD 3255	RCDI02120	HF 904	BD 9581	RPDI01230	HF 933	BD 4629													
HF 837	BD 0837	RCDI03090	HF 865	BD 3256	RCDI02560	HF 905	BD 0674	RCDI01320	HF 934	BD 6464													

# Hipper freios



**Cubo de Roda**  
Cubo de Roda / Wheel Hub / Maza de Rueda



**CUBO DE RODA  
WHEEL HUB  
MAZA DE RUEDA**

DT - Dianteiro

TR - Traseiro

Hipper Freios

**ALFA ROMEO**



HFCD - 30



HFCT - 33 A



HFCT - 33 B



HFCT - 36

**CONVERSÃO CONCORRENTES**

CÓDIGO HF	CÓDIGO ORIGINAL	APLICAÇÃO	DT ◀	TR ▶	QTDE. DE FUROS	A	B	C
HFCD - 30	7667265	145 1800 Ts 16V 1998>1999 / 145 2000 Ts 16V 1996>1997 / 145 Qv 1996>1999 / 155 2000 Ts 16V / 155 2000 Super Ts 16V 1995>1998	◀		4	CD 25	31030405	AL-630
HFCT - 33 A	60811481	155 2.0 1995>1998 (+ ABS)		▶	4		31040416	AL-618
HFCT - 33 B	60809995	145 2000 16V 1996>1999 / 146 1.6 ie 1995>1996 / 155 2000 16V 1995>1998 (Com Arruela de Enconsto) (Tds. - ABS)		▶	4	CT 29	31040411	AL-645
HFCT - 36	7769902	145 1.8 / 2.0 16V Tds. 1996>2000 (Tds. + ABS)		▶	4		31040423	AL-607



**CUBO DE RODA  
WHEEL HUB  
MAZA DE RUEDA**

DT - Dianteiro

TR - Traseiro

Hipper Freios

**ASIA MOTORS**



HFCD - 450 A



HFCD - 450 D



HFCD - 450 E

**CONVERSÃO CONCORRENTES**

CÓDIGO HF	CÓDIGO ORIGINAL	APLICAÇÃO	DT ◀	TR ▶	QTDE. DE FUROS	A	B	C
HFCD - 450 A	AA10033090A	Towner Tds. (Com Parafusos)	◀		6	CD 459	32030207	AL-904
HFCD - 450 D	A70A04060	Hi-Topic 2.2 1993>1999 (Lado Direito) (Com Parafusos)	◀		6	CD 460D	32030204	AL-901
HFCD - 450 E	A70A04090	Hi-Topic 2.2 1993>1999 (Lado Esquerdo) (Com Parafusos)	◀		4	CD 460E	32030203	AL-900



CUBO DE RODA  
WHEEL HUB  
MAZA DE RUEDA

DT - Dianteiro

TR - Traseiro

Hipper Freios

AUDI



HFCD - 80



HFCD - 82



HFCD - 83



HFCD - 83 A



HFCD - 84



HFCT - 02



HFCT - 80



HFCT - 81



HFCT - 81 A



HFCT - 83

CONVERSÃO CONCORRENTES

CÓDIGO HF	CÓDIGO ORIGINAL	APLICAÇÃO	DT ◀	TR ▶	QTDE. DE FUROS	A	B	C
HFCD - 80	1J0407615A	A4 08/1999> (-ABS)	◀		5			AL-849
HFCD - 82	1J0407613C	A3 1.8 (4 Cyl.) 1997> (- ABS)	◀		5		28030414	
HFCD - 83	4A0407615D	A4 2.8 (6 cyl.) Turbo 1995>	◀		5			AL-928
HFCD - 83 A	8J0598625	A3 (Novo) / TT 2006> (+ ABS Magnético) (Com Rolamento)	◀		5			AL-783
HFCD - 84	8D0407615D	A4 1.8 (4 cyl.) Turbo 1995>	◀		5			AL-927
HFCT - 02	8E0501611J	A6 Avant 1997>2000 (+ABS)		▶	5			AL-897
HFCT - 80	1J0501477A	A3 1.6i / 1.8 20V / 1.8i 20V Turbo 1996>2007 1.9 Tdi 1996>2001 / A4 1999>2002 (ø Int. 30,00mm.) (- ABS)		▶	5	CT 35A	28040406	AL-846/A
HFCT - 81	1J0501477A	A3 1.6i / 1.8 20V / 1.8i 20V Turbo 1996>2007 1.9 Tdi 1996>2001 / A4 1999>2002 (ø Int. 30,00mm.) (+ ABS)		▶	5		28040407	AL-846
HFCT - 81 A	8033755AA	A4 3.0 2002> (+ABS)		▶	5			AL-790
HFCT - 83	1T0598611B	A3 (Novo) / TT 2006> (+ ABS Magnético)		▶	5			AL-782



CUBO DE RODA  
WHEEL HUB  
MAZA DE RUEDA

DT - Dianteiro

TR - Traseiro

Hipper Freios

BMW



HFCD - 900

CONVERSÃO CONCORRENTES

CÓDIGO HF	CÓDIGO ORIGINAL	APLICAÇÃO	DT ◀	TR ▶	QTDE. DE FUROS	A	B	C
HFCD - 900	31221139345	316 / 318 / 320 / 323 / 325 / 328 / 518 / 520 / 530 / 535 / 730 / 735 / 850 Ci (Tds. + ABS) M3 / Z3	◀		5		38038591	AL-941



**CUBO DE RODA  
WHEEL HUB  
MAZA DE RUEDA**

DT - Dianteiro

TR - Traseiro

Hipper Freios

**CHRYSLER**



HFCD - 719



HFCT - 719

CONVERSÃO CONCORRENTES

CÓDIGO HF	CÓDIGO ORIGINAL	APLICAÇÃO	DT ◀	TR ▶	QTDE. DE FUROS	A	B	C
HFCD - 719		Grand Cherokee Limited 4.7 V8 4x4 / Cherokee Sport 4.0 4x4 1994>1998 (Com Parafusos)	◀		5	CD039	43033084	
HFCT - 719		Grand Caravan 1996>2000 (+ ABS) (Com Parafusos)		▶	5			



**CUBO DE RODA  
WHEEL HUB  
MAZA DE RUEDA**

DT - Dianteiro

TR - Traseiro

Hipper Freios

**CITROËN**



HFCD - 41



HFCD - 43



HFCD - 246



HFCD - 661



HFCD - 680



HFCD - 681



HFCD - 692



HFCD - 694



HFCT - 246



HFCT - 247



HFCT - 699



HFCT - 699 A



HFCT - 699 B



HFCT - 724



HFCT - 724 A



HFCT - 732



HFCT - 746

CONVERSÃO CONCORRENTES

CÓDIGO HF	CÓDIGO ORIGINAL	APLICAÇÃO	DT ◀	TR ▶	QTDE. DE FUROS	A	B	C
HFCD - 41	1346653080	Jumper (Aro 15)	◀		5			AL-942
HFCD - 43	1328053080	Jumper (Aro 16)	◀		5			AL-947
HFCD - 246	330785	Berlingo 1.1i / 1.8i / 1.9 Diesel 1997> / Berlingo Box 1.1i 7/1996> / 1.6 16V 10/2000> / 1.8 Diesel / 1.9 Diesel 7/1996> / Xantia 1.6i / 1.8i 3/1993>1/1998 / 1.9 Turbo Diesel 10/1994>1/1998 / Xsara 1.5 Diesel / 1.9 Turbo Diesel 4/1997>09/2000 / Xsara Coupe 1.4i 3/1998>3/2005 / Zx 1993>1998	◀		4	CD 245	35030402	AL-911
HFCD - 661	330759	XM (-Turbo)	◀		5			AL-925
HFCD - 680	330765	Jumper (Aro 15) 1999>2002 / Jumper Box 1.9 / Diesel / Turbo Diesel 1994>2002 / Jumper Box 2.5 Diesel 4x4 3/2000>4/2002 / Jumper Bus 1.9 Turbo Diesel 8/1994>4/2002 / Jumper Bus 2.5 Diesel 4x4 8/1996>4/2002	◀		5	CD 680	31030426	AL-933
HFCD - 681	330777	Jumper (Aro 16) <2002	◀		5	CD 680A		
HFCD - 692	330776	C3 Tds.	◀		4			AL-976
HFCD - 694	330772	Xsara / Xantia / Xsara Break / Zx / Picasso / Berlingo / C4 Pallas 2007> / C4 / Gran C4 2009>	◀		4		39030402	AL-924
HFCT - 246	370142	Bx / Xantia 1993>1995 (- ABS) (Com Rolamento)		▶	4		35042616	AL-971
HFCT - 247	374888	Xsara Picasso 2.0 16V 2001> (+ ABS Magnetico)		▶	4			AL-778
HFCT - 699	374832	Xsara (Fase I) 1.8 / 2.0 (Com Freio a Disco na Traseira) (+ - ABS) / Xsara Break (+ ABS) / ZX		▶	4		35040405	AL-982
HFCT - 699 A	374872	Xsara (Fase I) 1.8 / 2.0 16V 1998> (+ ABS) (Com Freio a Disco na Traseira)		▶	4			AL-981
HFCT - 699 B	374874	C4 Pallas 2007> / C4 <2009 (+ ABS)		▶	4		35040406	AL-972
HFCT - 724	374843	Picasso / Berlingo (- ABS) / Xantia 1.8 / 2.0 1995>2002		▶	4		39042616	AL-978
HFCT - 724 A	374844	Picasso / Berlingo / Partner (+ ABS)		▶	4			AL-979
HFCT - 732	374837	Xsara Break / Xsara (Fase II) 1.6 (+ ABS) ( Com Freio a Tambor na Traseira)		▶	4			AL-980
HFCT - 746	374876	C3 1.6 (Com Freio a Disco na Traseira) (+ ABS)		▶	4			AL-977



HFCD - 30



HFCD - 31



HFCD - 31 A



HFCD - 33



HFCD - 34



HFCD - 38



HFCD - 40



HFCD - 41



HFCD - 42



HFCD - 42 A



HFCD - 43



HFCD - 680



HFCD - 681



HFCT - 30



HFCT - 31



HFCT - 32

CONVERSÃO CONCORRENTES

CÓDIGO HF	CÓDIGO ORIGINAL	APLICAÇÃO	DT ◀	TR ▶	QTDE. DE FUROS	A	B	C
HFCD - 30	7667265	Tempra Turbo 1995>1999 / 8V / 16V 1992>1999 / Sw 1994>1995 / Brava Hgt 1.8 / Sx / Elx 1.6 Mpi 16V Gs 2000> / Tipo 2.0 16V / 2.0 S1x 8V 1994>1996 / Marea 1.8 16V / Weekend City / Sx 1.8 Mpi 16V Gs 2000> / Coupe 2.0 16V Gs 1995>1997 / Uno Turbo 1994>1996 / Stilo (Exceto Abarth) / Punto 1.8 / Linea 1.4 / 1.8 / 1.9	◀		4	CD 25	31030405	AL-630
HFCD - 31	50003785	Fiorino / Pick-up 1980>1993 / Prêmio / Elba 1985>1993 / Uno 1986>2010 / Siena 1.0 8V / 16V 1998> / 1.6 8V / 16V 1997> / 1.3 16V 2000>	◀		4	CD 43	31030403	AL-638
HFCD - 31 A	46798592	Fiorino / Pick-Up / Elba 1994> / Strada 1.5 / 1.6 1999>2001 / Strada 1.4 2007> / Doblo 1.3 / 1.6 / 1.9 / 8V / 16V 2002>2006 / Palio Adventure	◀		4	CD 43A	31030413	AL-648
HFCD - 33	7608131	Tipo 1.6 1993>1997 / Punto 1.4 / Uno Novo 2010> / Cinquecento 1.1i Sporting 1994>1998 / Seicento 0.9i / 1.1i 1998>	◀		4	CD 29	31030412	AL-644
HFCD - 34	5961002	Fiat 147 Tds. / Spazio / Oggi / Premio / Fiorino <1985 / Uno Cs 1977>1981	◀		4	CD 42	31030404	AL-600
HFCD - 38	46447445	Uno 1.5R / 1.6R 1987>1996 / Palio 1.0 8V / 16V 1996> / 1.0 / 1.2 1998> / 1.3 8V / 16V 2000> / 1.4 2006> / 1.5 1996>2003 / 1.5 8V / 16V 1996> / 1.6 1996>2000 / 1.6 8V / 16V 1996> / Palio Weekend 1.0 1999> / 1.2i 1997> / 1.3 16V / 1.4 2000> / 1.5 1997>1998 / 1.5 8V / 16V 1997> / 1.6 16V 1999> / 1.6 8V 1996> / 1.9 Diesel 2001> / Uno Mille 1.3 / 1.5 / 1.6 / Siena 1.0 8V / 1.3 16V 2000> / 1.2 1998> / 1.3 8V / 1.5 / 1.6L 1997> / 1.4 1996> / Duna / Elba 1994> / Strada 1.3 / Idea 1.4	◀		4	CD 44	31030414	AL-646
HFCD - 40	1307355080	Ducato 2.5 8V Carga 8V (Furgão) 1998 / Ducato 2.8 Maxi Turbo (Cargo) (Aro 16) 1999 / Ducato 2.8 Maxi Turbo (Cargo) 2002>2005	◀		5			AL-935
HFCD - 41	1328045080	Ducato Combinado 2.8 / Turbo Intercooler / Ducato Vetrato 2.8 / Turbo Intercooler / Ducato Minibus Intercooler 2.8 / Ducato Cargo 2.8 / Turbo 2003>2008 (Aro 15)	◀		5			AL-942
HFCD - 42	46745258	Palio Elx 1.8 8V Hlx / Palio Weekend Adventure 1.8 / Siena 1.8 8V <2003 / Doblo 1.8 8V / Doblo Adventure 1.8 8V / Doblo Cargo 1.8 2004>2006 / Strada 1.8 / Strada Adventure / Idea 1.8 (25 dentes)	◀		4		31030418	AL-610
HFCD - 42 A	60545087	Marea 2.0 Turbo / Marea Weekend / Marea 2.4 / Stilo 2.4 20V	◀		4		31030402	AL-637
HFCD - 42 B	51805818	Palio Adventure 1.3 16V / 1.8 2009> / Palio Weekend / Strada 1.8 2009> / Idea 1.8 2007> / Doblo 1.8 2007>2009 (27 dentes)	◀		4			AL-773
HFCD - 43	1328053080	Ducato 2.8 Maxi Cargo Turbo (Aro 16) 2000>2002 / Ducato 2.8 Maxi Cargo Turbo Intercooler (Aro 16) 2002>2009	◀		5			AL-947
HFCD - 680	1300472080	Ducato 2.5 (Passageiro) / Ducato 2.8 (Passageiro) / Ducato 2.8 Carga (Furgão) / Ducato Minibus 1999>2005 (Aro 15)	◀		5	CD 680	31030426	AL-933
HFCD - 681	1328045080	Ducato (Aro 16) <2002 / Ducato Box 2.8 Jtd 4x4 7/2002>	◀		5	CD 680A		
HFCT - 30		Tempra 2.0 8V / Tempra 2.0 8V Turbo (Com rolamento)		▶	4	CT 25		
HFCT - 31	7526622 7599461	147 1982> / Uno / Premio (- Fiorino / Elba / Way) / Uno Mille 1994> / Oggi / Duna 08/1993>		▶	4	CT 43	31040407	AL-599/A
HFCT - 32	82403117	Tempra 2.0 16V / Tempra 2.0 16V Turbo ( Com Freio a Disco)		▶	4	CT 25A	31040410	AL-643



HFCT - 32 A



HFCT - 33



HFCT - 33 A



HFCT - 33 B



HFCT - 34



HFCT - 36



HFCT - 37



HFCT - 37A



HFCT - 38



HFCT - 39



HFCT - 41



HFCT - 42



HFCT - 43



HFCT - 44



HFCT - 44 A



HFCT - 680

CONVERSÃO CONCORRENTES

CÓDIGO HF	CÓDIGO ORIGINAL	APLICAÇÃO	DT ◀	TR ▶	QTDE. DE FUROS	A	B	C
HFCT - 32 A	82462175	Tempra (+ABS)		▶	4		31040415	AL-636
HFCT - 33	46453887 7787124 46448007	Tempra 8V 1992> / Uno (Modelo Antigo) 2010> / Palio (Fase I) / Marea Weekend / Marea 1.8 16V / Marea 2.0 20V 1998> / Brava 1.6 / 1.8 / Coupe 2.0 16V 1993>1996 / Tipo 2.0 07/1994 / Tipo Slx 2.0 8V 07/1994> / Tipo 1.6 08/1993 / Tempra Sw / Punto 1.4 / 1.8 / Linea 1.4 / 1.8 / 1.9 / Siena 1.6 16V / Palio Weekend (Sem Arruela de Encosto) (Tds. - ABS)		▶	4	CT 29	31040411	AL-645
HFCT - 33 A	60811481	Tipo 2.0 8V / 16V 1994>1995 / Palio / Marea / Coupe / Tempra Sw 2.0 16V 1995>1997 (+ ABS)		▶	4		31040416	AL-618
HFCT - 33 B	46453887	Palio (Fase I) <1998 (- ABS) (Com Arruela de Encosto)		▶	4	CT 29	31040411	AL-645
HFCT - 34	7074566	Fiat 147 <1981 / Spazio Tds. 1980>1985 / Uno Cs 1977>1981		▶	4	CT 42	31040406	AL-599
HFCT - 36	7769902	Palio 1.0 / 1.5 / 1.6 8V / 1.6 16V / Fire 1.3 16V / Palio Weekend 1.5 / 1.6 16V / Adventure 1.6 8V / 1.8 8V / Fire 1.3 16V / Marea Elx 2.0 16V / Siena EL 1.6 8V / 16V / 1.0 8V / 1.0 (6 marchas) / 1.5 Elx / 1.3 16V / Marea Weekend 2.0 20V 1999>2000 / Punto 1.8 (Tds + ABS)		▶	4		31040423	AL-607
HFCT - 37	46512973	Linea 1.4 / 1.8 / 1.9 / Marea 2.0 20V 11/1998> / Marea Turbo / Marea 1.8 16V / 2.4 20V 2001> / Marea Weekend 1.8 16V / 2.0 / 2.4 20V / Novo Uno 2010> / Brava 1.6 / 1.8 16V / Palio Fire 1.0 / 1.3 8V / 1.6 16V / Palio 1.6 16V / Palio Weekend Fire 1.0 16V / Palio (Fase II) / Fire 1.0 / 1.3 / 1.8 8V 2004> / Palio Weekend Adventure 1.8 8V Flex / Siena Fire 1.0 8V / 1.0 / 1.3 16V / Siena 1.6 16V / 1.8 / Stilo 1.8 8V / 16V / 2.4 20V / Idea 1.8 / Punto 1.4 / 1.8 (Tds. + ABS)		▶	4			AL-609
HFCT - 37 A	97659391	Palio Fire 1.3 / (Fase II) / 1.4 (Fase II) / 1.8 (Fase II) / Stilo 1.8 / 2.4 8V / 16V 2003> / Siena Fire 1.3 16V 2001>2003 / Siena 1.0 16V / 1.8 8V / Idea 2002> / (Com Arruela de Encosto)		▶	4		31040425	AL-670
HFCT - 38	7746191	Fiorino 1993> / Elba 1995> / Strada 1.3 / 1.5 8V / 1.6 / 1.8 16V / Strada Fire / Uno Way (Tds. - ABS)		▶	4	CT 44	31040409	AL-650
HFCT - 39	4459689	Fiorino 1989>1993 / Elba 1989>1994		▶	4		31040408	AL-647
HFCT - 41	1306691080	Ducato 2.5 (10 Passageiros) 1998 / Ducato 2.8 (10 e 15 Passageiros) 1999> / Ducato Maxi (1.8 T.) 1998> / Ducato Maxi 2.8 / Carga (Furgão) 1999> / Ducato Minibus 1999>2002 (Tds. Aro 15) (Sem Rolamento)		▶	5	CT 680A		AL-934
HFCT - 42	1329940080	Ducato Cargo (Aro 15) 2001> (Com Freio a Tambor) / Ducato Cargo (Aro 15) 2003> (Com Freio a Disco) (Com Rolamento) (- ABS)		▶	5			AL-621
HFCT - 43	1333113080	Ducato Cargo (Aro 16) 2000> (Com Freio a Tambor) (- ABS) (Com Rolamento)		▶	5	CT 680B		AL-623
HFCT - 44	46554134	Doblo Passageiro / Cargo / Adventure 1.3 16V / 1.6 16V / 1.8 8V / 1.8 16V (- ABS)		▶	4		31040421	AL-619
HFCT - 44 A	46554135	Doblo Passageiro / Cargo / Adventure 1.3 16V / 1.6 16V / 1.8 8V / 1.8 16V (+ ABS)		▶	4			AL-620
HFCT - 680	1305717080	Ducato 2.8 8V Maxi Turbo (Aro 16) 1999>2002 / Ducato 2.5 8V Carga (Furgão) 1998 / Ducato 27-31 1999> / Minibus 2.8 <1998 / Ducato QR Label 18 6/1984>1994		▶	5	CT 680		AL-936



HFCD - 01



HFCD - 10 A



HFCD - 11



HFCD - 14



HFCD - 15



HFCD - 15 A



HFCD - 15 D



HFCD - 16 A



HFCD - 16 B



HFCD - 16 C



HFCD - 16 D



HFCD - 16 E



HFCD - 18 B



HFCD - 18 F

CONVERSÃO CONCORRENTES

CÓDIGO HF	CÓDIGO ORIGINAL	APLICAÇÃO	DT ◀	TR ▶	QTDE. DE FUROS	A	B	C
HFCD - 01	ZBA407615	Versailles / Royale	◀		4	CD 31	28030402	AL-800
HFCD - 10 A	547407601	Escort (- 2.0i) / Hobby 1993>1996 / 1.6 1992> / Sw Zetec / Sw 1.8i 16V 1996> / Sw 1.6 2000> / Verona (- 2.0i) 1993>1996 / Verona Zetec 1996> / Ka 1.0i 7/1997> / Ka 1.3 6/1998> / 1.6i 7/2003> / Courier 16V 1997> / (Com Parafusos)	◀		4	CD 11A	29030403	AL-09
HFCD - 11	87EU1104AA	Corcel ( I e II ) 1975>1983 / Del Rey Tds. 1981>1991 / Belina II 1975>1991 / Pampa 4x2 1982> / Pampa Tds. 1986> (Com Parafusos)	◀		3	CD 39	29030402	AL-10
HFCD - 14	XS611104AA	Fiesta Sedan 2002> (Com Parafusos)	◀		4			AL-31
HFCD - 15	81AB1106BB	Escort 1.6 8/1980>8/1990 / Escort III Rs Turbo 11/1984>12/1985 / Escort XR3 1.6 8/1980>8/1990 / XR3 1.8 1982>1992 / Escort Hobby <1995 / Verona <1992	◀		4	CD 11	29030401	AL-01
HFCD - 15 A	93BB1104AF	Mondeo 1994>2001 (Com Parafusos)	◀		4		29030406	AL-14
HFCD - 15 D	1S7W1104AA	Mondeo 2002> (Com Parafusos)	◀		5			AL-45
HFCD - 16 A	T71407613	F 1000 Gas / MWM / Super Cab MWM / HSD / Super Cab HS / F 4000 1992>1996	◀		5	CD 23		
HFCD - 16 B	F87Z1104BB	Ranger 4x4 Com Roda Livre (Reparo) 11/1997>03/2000	◀		3		29030409	AL-39
HFCD - 16 C	YL5Z1104BA	Ranger 4x4 Sem Roda Livre 2001> (Completo) (- ABS) (Com Parafusos)	◀		5		29030410	AL-41
HFCD - 16 D	6L5Z1104B	Ranger 4x4 2005> / Explorer 4x4 2005> (+ ABS) (Com Parafusos)	◀		5		29030413	AL-46
HFCD - 16 E	F87Z1104BB	Ranger 4x4 Com Roda Livre <2000 (- ABS) (Com Rolamento) (Com Parafusos)	◀		5		29030416	AL-40
HFCD - 18 B	91AB1104AD	Fiesta III 1.1 / 1.4 3/1989>1995 / 1.8 XR2i 16V 2/1992>1996 / Fiesta IV 1.2i 16V 8/1995>2002 / 1.4i 16V 4/1996>2002 / Focus 1.6 8V / 1.8i 16V / 2.0 2000>2008 / Ecosport Tds. 2003> (Com Parafusos)	◀		4			AL-11
HFCD - 18 F	3M512C300CH	Focus 1.6 8V Flex 2009> / Focus 2.0 16V 2009> (- ABS) (Com Parafusos)	◀		5			AL-63



HFCD - 815



HFCD - 4000



HFCD - 4000 A



HFCD - 4000 D



HFCD - 4000 E



HFCT - 15 E



HFCT - 15 G



HFCT - 18



HFCT - 18 A



HFCT - 18 C



HFCT - 18 G



HFCT - 815 A



HFCT - 4000 B



HFCT - 4000 C

CONVERSÃO CONCORRENTES

CÓDIGO HF	CÓDIGO ORIGINAL	APLICAÇÃO	DT	TR	QTDE. DE FUROS	A	B	C
HFCD - 815		Cargo 815 (Com Parafusos)	◀		8			
HFCD - 4000	85TU1102A	F4000 1985>1995 (Com Parafusos)	◀		8	FRUM 582		
HFCD - 4000 A	BD5T1104A	F4000 1975>1980	◀		4	FRUM 539		
HFCD - 4000 D	3C352B663AA	F4000 4x2 11/1998> (Com Parafusos)	◀		8		29030411	AL-42
HFCD - 4000 E		F4000 (Reparo) 11/1998> (Com Rolamento)	◀		4		29030417	
HFCT - 15 E	97FB2C2299BA	Mondeo 1997>2001 / (+ ABS) (Com Parafusos)		▶	4			
HFCT - 15 G	6E5Z1104BA	Fusion Tds. (+ ABS) (Com Parafusos)		▶	5		29040424	AL-50
HFCT - 18	93BX1A049AAA	Courier / Mondeo 1994>2001 (+ ABS) (Com Parafusos)		▶	4		29040405	AL-44
HFCT - 18 A	97FB2C299AA	Courier Tds. / Mondeo 1997>2001 (- ABS) (Com Parafusos)		▶	4	CT 32	29040404	AL-36
HFCT - 18 C	98AB1A034AE	Focus 2000>2008 (+ ABS) (Com Freio a Disco na Tras.) (Com Parafusos)		▶	4			AL-64
HFCT - 18 G	7M512C299AC	Focus 1.6 8V Flex 2009> / 2.0 16V 2009> (+ ABS) (Com Parafusos)		▶	5			AL-62
HFCT - 815 A		Cargo 815		▶	8			
HFCT - 4000 B	BE1Y1109C	F4000 1981> (Com Parafusos)		▶	8	FRUM 576		
HFCT - 4000 C	BD5T1109A	F4000 1975>1980 (4 furos)		▶	4	FRUM 540		



CONVERSÃO CONCORRENTES

CÓDIGO HF	CÓDIGO ORIGINAL	APLICAÇÃO	DT ◀	TR ▶	QTDE. DE FUROS	A	B	C
HFCD - 20	90251816	Monza 1982>1996 / Kadett 1989> 1998 / Vectra 1994>1996 / Astra / Sw 1995>1996 / Ipanema 1992>1998 / Calibra 1994>1995	◀		4	CD 45	30030401	AL-98
HFCD - 21	94639054	Pick-Up D20 1985>1992	◀		6	CD 18	30030405	
HFCD - 21 A	12413047	S10 / Blazer 4x4 1998> (- ABS) (Com Parafusos)	◀		5	CD 18D	30030412	AL-502
HFCD - 21 B	12413045	S10 / Blazer 4x4 1998> (+ ABS) (Com Parafusos)	◀		5		30030416	AL-507
HFCD - 23	90157724 90498610	Corsa Sedan (Modelo Antigo) 1.0 1999> / Corsa 1.6i 8V 1995>2001 / 1.0 8V 1993>2001 / 1.0 16V 1999>2001 / Pick-Up Corsa 1995> / Celta 2001> / Tigra 1998 / Prisma / Agile 1.4 2010>	◀		4	CD 28	30030402	AL-99
HFCD - 23 B	90576767	Corsa 2002> / Montana / Meriva	◀		4		30030426	AL-504
HFCD - 25	93271760	Vectra 2.0 8V / 2.2 8V 1997>2005 / Calibra 2.0 16V 4x4 6/1990>2/1994	◀		4	CD 45A		AL-103
HFCD - 25 A	90496444	Vectra 2.0 16V / 2.2 16V 1997>2005	◀		5	CD 45B	30030404	AL-96
HFCD - 25 B	90575809	Astra 2.0 16V 1999> / Zafira 2.0 8V 2001>	◀		5	CD 49A	30030417	AL-505
HFCD - 26 B	13123485	Astra 1.8 1994>1998 / 1.8 8V 1999> / 2.0 8V <1996 / Sw 1995 / Vectra 2.0 / Vectra Gt 2.0 8V / Zafira 1.8 / 2.2 8V (- ABS) 1999>	◀		4	CD 49	30030411	AL-501
HFCD - 26 C	13123486	Astra / Meriva / Zafira 1.8 / 2.0 8V 1999> / Vectra 2.0 / Vectra Gt 2.0 8V (Aro 14) (+ ABS)	◀		4		30030418	AL-508
HFCD - 26 D	90538941	Astra / Meriva / Zafira 2.0 8V / 16V 1999> / Vectra 2.4 (+ ABS)	◀		5		30030419	AL-509
HFCD - 29	9298604	Pick-Up A10 / A14 / C10 1964>1978 / C14 1964>1984	◀		6	CD 20		
HFCD - 29 A	09298604	Pick-Up A10 / C10 / D10 1969>1984 / A14 / C14 1985>1989	◀		6	CD 20A	30030406	
HFCD - 50	90235571	Omega 2.2 / 3.0 / Suprema 1993>1998 (- ABS)	◀		5	CD 47	30030407	AL-503
HFCD - 50 A	90235435	Omega 3.0 / 4.1 / Suprema 1993>1998 (+ABS)	◀		5		30030408	AL-506
HFCD - 56	93206441	Pick-Up D20 1993>1996 / Silverado 1997>1998 (Com Parafuso)	◀		6	CD 18A		
HFCT - 20	93261829	Monza 1982>1997 / Kadett 1989>1998 / Ipanema 1990>1998 / Chevy Tds. 1980> / Marajo 1973> / Tigra 1.4 / 1.6 1998> / Tracker Tds. 2001> Pick-Up Corsa (Sem Rolamentos)		▶	4	CT 45	30040403	AL-102
HFCT - 23 E	9156305	Astra 2.0 8V / 2.0 16V / Vectra 2.0 16V / 2.2 16V / 2.4 / Zafira (+ ABS)		▶	5	CT 49A	30040414	AL-116
HFCT - 25	93293082 9156621	Astra 1.8 8V / 2.0 8V 1994> / Vectra 2.0 8V / 2.2 8V 1994> / Montana 1.8 2004> / Meriva 1.8 2002> / Zafira 1.8 2001> / Vectra Gt 2.0 8V (Tds. - ABS)		▶	4	CT 49	30040409	AL-114
HFCT - 26	9156622	Astra 1.8 8V / 2.0 8V / Vectra 2.0 8V / Zafira 1.8 / Vectra 2.4 / Vectra Gt 2.0 8V / Montana / Meriva (Tds. + ABS)		▶	4		30040413	AL-115
HFCT - 26 A	9156306	Astra 8V 1999> / 2.0 16V / Vectra 2.0 8V 2000>2005 / 2.2 16V 2002>2005 / Zafira (- ABS)		▶	5		30040410	AL-511



CONVERSÃO CONCORRENTES

CÓDIGO HF	CÓDIGO ORIGINAL	APLICAÇÃO	DT ◀	TR ▶	QTDE. DE FUROS	A	B	C
HFCD - 700	44600SR3A01 44600SO4A00 44600S5A200	Civic Ex 1992>1994 / Civic Ex / Lx 1999> / Civic Vti 1992>1993 (Com Parafusos)	◀		4			AL-916
HFCD - 700 A	44600SNA00	New Civic 2007> (Com Parafusos)	◀		5			AL-894
HFCD - 701	44600SR3980	Civic Lx 1992>1993 (Com Parafusos)	◀		4			AL-917
HFCD - 702	44600SR1980	Civic Lx 1994>1995 (Com Parafusos)	◀		4			AL-918
HFCD - 703	44600SR1A00	Civic Ex 1995 (Com Parafusos)	◀		4			AL-919
HFCD - 703 A	44600SEL000	Fit Tds. (Com Parafusos)	◀		4			AL-960
HFCD - 704	44600SO1980	Civic Lx 1996>1997 (Com Parafusos)	◀		4			AL-920
HFCD - 707	44600SO1A00	Civic Ex / Lx 1996>1998 (Com Parafusos)	◀		4			AL-921
HFCD - 834	44600SM4020	Accord 1992>1997 (Com Parafusos)	◀		4			AL-922
HFCD - 835	44600S84A00	Accord Ex / Exr 1998>2002 (Com Parafusos)	◀		4			AL-923
HFCT - 700	42200S04008	Civic (Com Rolamento ø 28,00mm) (3ª Geração) 1996>2000 (- ABS) (Com Parafusos)		▶	4		40040312	AL-963
HFCT - 700 A	42200S04951	Civic Ex 1996>2000 (+ ABS) (Com Parafusos)		▶	4		40400317	AL-959
HFCT - 700 B	42200S5AA21	Civic Lx / Lxl 2001> (- ABS) (Com Parafusos)		▶	4		40040313	AL-958
HFCT - 700 C	42200S5A008	Civic Ex 2001> (+ ABS) (Com Parafusos)		▶	4			AL-964
HFCT - 700 D	42200SNAA51	New Civic 2007> (+ ABS) (Com Parafusos)		▶	5			AL-895
HFCT - 703 B	42200SAAE03	Fit (- ABS) (Com Parafusos)		▶	4		40040320	AL-961
HFCT - 703 C	42200SAAG02	Fit (+ ABS) (Com Parafusos)		▶	4		40040316	AL-962
HFCT - 703 D	42200TF0N51	New Fit Ex / Lx 2009> / City 2009> (+ ABS) (Com Freio a Disco Tras.) (Com Parafusos)		▶	4			AL-869
HFCT - 708	42200TFOZ51	New Fit Lx 2009> (+ ABS) (Com Freio a Tambor na Tras.) (Com Parafusos)		▶	4			AL-870
HFCT - 836		Accord 1990>1997 (Com Rolamento ø 30,00 mm.) (3ª Geração) (Com Parafusos)		▶	4		40040314	



CUBO DE RODA  
WHEEL HUB  
MAZA DE RUEDA

DT - Dianteiro

TR - Traseiro

Hipper Freios

HYUNDAI



HFCD - 100 D



HFCD - 100 E



HFCD - 101



HFCD - 325



HFCD - 325 D



HFCT - 102



HFCT - 325 A



HFCT - 325 B



HFCT - 325 C

CONVERSÃO CONCORRENTES

CÓDIGO HF	CÓDIGO ORIGINAL	APLICAÇÃO	DT ◀	TR ▶	QTDE. DE FUROS	A	B	C
HFCD - 100 D	517 704 4080	H 100 Qr Label 18 1995>1999 (Lado Direito) (Com Parafusos)	◀		5	CD100D		AL-908/D
HFCD - 100 E	517 504 4080	H 100 Qr Label 18 1995>1999 (Lado Esquerdo) (Com Parafusos)	◀		5	CD100E		AL-908/E
HFCD - 101	5177044024	H 100 2000> (Com Parafusos)	◀		5			AL-937
HFCD - 325	517503A003	Tucson 2.0 / 2.7 / V6 (Com Parafusos)	◀		5			AL-885
HFCD - 325 D	517502H000	i30 (Com Parafusos)	◀		5			AL-780
HFCT - 102	5271022400	Accent 1995>1997 (Com Parafusos)		▶	4			AL-886
HFCT - 325 A	527102E000	Tucson 2.0 (- ABS) (Com Parafusos)		▶	5			AL-882
HFCT - 325 B	577102E100	Tucson 2.0 (+ ABS) (Com Parafusos)		▶	5			AL-884
HFCT - 325 C	527102E500	Tucson 2.7 / V6 (Com Parafusos)		▶	5			AL-883



CUBO DE RODA  
WHEEL HUB  
MAZA DE RUEDA

DT - Dianteiro

TR - Traseiro

Hipper Freios

IVECO



HFCD - 72

CONVERSÃO CONCORRENTES

CÓDIGO HF	CÓDIGO ORIGINAL	APLICAÇÃO	DT ◀	TR ▶	QTDE. DE FUROS	A	B	C
HFCD - 72	93824579	35S14 / 40S16 / 45S14 / 55C16 2007> / Daily 35.10 / 49.12 Tds.	◀		6	CD 72		



**CUBO DE RODA  
WHEEL HUB  
MAZA DE RUEDA**

DT - Dianteiro

TR - Traseiro

Hipper Freios

**KIA MOTORS**



HFCD - 325



HFCD - 351 D



HFCD - 351 E



HFCD - 352 D



HFCD - 352 E



HFCD - 353



HFCT - 325 B

CONVERSÃO CONCORRENTES

CÓDIGO HF	CÓDIGO ORIGINAL	APLICAÇÃO	DT ◀	TR ▶	QTDE. DE FUROS	A	B	C
HFCD - 325	517503A003	Sportage (+ ABS) (Com Parafusos)	◀		5			AL-885
HFCD - 351 D	0K71033061	Besta 2.2 1993> (Lado Direito) (Com Parafusos)	◀		6	CD251D	32030202	AL-902/D
HFCD - 351 E	0K71033062	Besta 2.2 1993> (Lado Esquerdo) (Com Parafusos)	◀		6	CD251E	32030201	AL-902/E
HFCD - 352 D	0K71E33061	Besta 2.7 1993> / Besta Gs 2.7 1998> / Gs 3.0 1998> / Bomgo Tds. (Lado Direito) (Com Parafusos)	◀		6	CD251AD	32030206	AL-903/D
HFCD - 352 E	0K71E33061	Besta 2.7 1993> / Besta Gs 2.7 1998> / Gs 3.0 1998> / Bomgo Tds. (Lado Esquerdo) (Com Parafusos)	◀		6	CD251AE	32030205	AL-903/E
HFCD - 353	OK71T33061	Besta Gs 1998> (Com Parafusos)	◀		6			AL-913
HFCT - 325 B	577102E100	Sportage (+ ABS) (Com Parafusos)		▶	5			AL-884



**CUBO DE RODA  
WHEEL HUB  
MAZA DE RUEDA**

DT - Dianteiro

TR - Traseiro

Hipper Freios

**LADA**



HFCD - 121

CONVERSÃO CONCORRENTES

CÓDIGO HF	CÓDIGO ORIGINAL	APLICAÇÃO	DT ◀	TR ▶	QTDE. DE FUROS	A	B	C
HFCD - 121	21213103012	Niva Tds.	◀		5			AL-940



**CUBO DE RODA  
WHEEL HUB  
MAZA DE RUEDA**

DT - Dianteiro

TR - Traseiro

Hipper Freios

**LANCIA**



HFCD - 33

CONVERSÃO CONCORRENTES

CÓDIGO HF	CÓDIGO ORIGINAL	APLICAÇÃO	DT ◀	TR ▶	QTDE. DE FUROS	A	B	C
HFCD - 33	7608131	Y 1.1i 1997> / 1.2i 1996>	◀		4	CD 29	31030412	AL-644



CUBO DE RODA  
WHEEL HUB  
MAZA DE RUEDA

DT - Dianteiro  
TR - Traseiro

Hipper Freios

MERCEDES-BENZ



HFCD - 180



HFCD - 212



HFCD - 471



HFCD - 472



HFCT - 213



HFCT - 472 A

CONVERSÃO CONCORRENTES

CÓDIGO HF	CÓDIGO ORIGINAL	APLICAÇÃO	DT ◀	TR ▶	QTDE. DE FUROS	A	B	C
HFCD - 180	6313340401	MB 180 Tds.	◀		5			AL-363
HFCD - 212	A1683370345	Classe A Tds.	◀		5			AL-931
HFCD - 471	9023340001	Sprinter Tds.	◀		5			AL-364
HFCD - 472	3103340804	L 608D / 708D 1973>	◀		6		FRUM 546	
HFCT - 213	A1683500035	Classe A Tds.		▶	5			AL-932
HFCT - 472 A	3103560002	L 608D / 708D 1973>		▶	6		FRUM 547	



CUBO DE RODA  
WHEEL HUB  
MAZA DE RUEDA

DT - Dianteiro  
TR - Traseiro

Hipper Freios

MITSUBISHI



HFCD - 200



HFCD - 200 F



HFCD - 201



HFCD - 206



HFCT - 200 F

CONVERSÃO CONCORRENTES

CÓDIGO HF	CÓDIGO ORIGINAL	APLICAÇÃO	DT ◀	TR ▶	QTDE. DE FUROS	A	B	C
HFCD - 200	MB290822	L-200 K34T 4x4 1992> (Com Parafusos)	◀		6			AL-929
HFCD - 200 F	3880A024	Pajero Full (- ABS) (Com Rolamento) (Com Parafusos)	◀		6			AL-774
HFCD - 201		Eclipse / Galant (3ª Geração)	◀		4		37033032	
HFCD - 206	MB891088	Pajero V36w / V44w / V46w (Diesel) / V33w / V43w / V45w (Gasolina.) (Com Parafusos)	◀		6			AL-930
HFCT - 200 F		Pajero Full (- ABS) <2007 (Com Parafusos)		▶	6			



CUBO DE RODA  
WHEEL HUB  
MAZA DE RUEDA

DT - Dianteiro

TR - Traseiro

Hipper Freios

NISSAN



HFCD - 613



HFCT - 613

CONVERSÃO CONCORRENTES

CÓDIGO HF	CÓDIGO ORIGINAL	APLICAÇÃO	DT ◀	TR ▶	QTDE. DE FUROS	A	B	C
HFCD - 613	43202EL000	Tiida 1.8 2007> (+ ABS) (Com Parafusos)	◀		4			
HFCT - 613	43202ED510 43202EL000	Tiida 1.8 2007> (+ ABS) (Com Parafusos)	◀		4			



CUBO DE RODA  
WHEEL HUB  
MAZA DE RUEDA

DT - Dianteiro

TR - Traseiro

Hipper Freios

RANDON



HFCT - 1519



HFCT - 1519 A

CONVERSÃO CONCORRENTES

CÓDIGO HF	CÓDIGO ORIGINAL	APLICAÇÃO	DT ◀	TR ▶	QTDE. DE FUROS	A	B	C
HFCT - 1519	2001100 3010012438	MB 1519 / Antonini / Recrusul / Apollo / Iderol / Lençois / Facchini / Galego / Mm / Ibero (Ri / Re 32218)1975>		▶	10	FRUM 516	99403	CRC-013
HFCT - 1519 A	301006852 301008678	Reon 8" / 1516 / 1519 (Sistema de Freio Master) Randon		▶	10	FRUM 583		CRC-029



HFCD - 41



HFCD - 43



HFCD - 246



HFCD - 247



HFCD - 642



HFCD - 643



HFCD - 660



HFCD - 680



HFCD - 681



HFCT - 246



HFCT - 250



HFCT - 250 A



HFCT - 699



HFCT - 699 A



HFCT - 699 B

CONVERSÃO CONCORRENTES

CÓDIGO HF	CÓDIGO ORIGINAL	APLICAÇÃO	DT ◀	TR ▶	QTDE. DE FUROS	A	B	C
HFCD - 41	1346653080	Boxer (Aro 15)	◀		5			AL-942
HFCD - 43	1328053080	Boxer (Aro 16)	◀		5			AL-947
HFCD - 246	330772	405 1.4i / 1.6i 1987>1996 / 1.8i 1982>1996 / 1.9i 1987>1992 / 2.0i 1993>1996 / 406 / 307 / Partner / Escapade / 206 1.0 16V / 1.4 8V / 1.6 16V (25 dentes)	◀		4	CD 245	35030402	AL-911
HFCD - 247	330776	106 Soleil 1996> / 206 1.0 16V / 1.4 8V / 206 Soleil 1.6 8V / 207 1.4 / 306 Tds. / 309 Tds. (21 dentes)	◀		4	CD 309		AL-910
HFCD - 642	3701310	504 Pick-up 1979>1992 (Com Parafusos)	◀		4	CD 642	35030403	
HFCD - 643	3701400	504 Pick-up <1998 (Com Parafusos)	◀		5	CD 643	35030401	AL-909
HFCD - 660	330749	205	◀		4			AL-912
HFCD - 680	330765	Boxer 1.9 Turbo Diesel / Boxer 2.5 Diesel 4x4 7/1999>4/2002 / Boxer Hdi 2.2 (Aro 15) 1999>2002	◀		5	CD 680	31030426	AL-933
HFCD - 681	330784	Boxer Box 2.0 Hdi 4/2002> / Boxer Hdi 2.2 (Aro 16)	◀		5	CD 680A		
HFCT - 246	370142	305 / 405 / Partner (- ABS) (Com Rolamento)		▶	4		35042616	AL-971
HFCT - 250	374841A	206 1.6 / 206 Sw (- ABS) (Com Freio a Disco Tras.)		▶	4		35040407	AL-973
HFCT - 250 A	374841	206 1.6 16V / Cabriolet / Sw (+ ABS) (Com Freio a Disco Tras.)		▶	4		35040408	AL-970
HFCT - 699	374832	205 / 306 1994>1996 (+ ABS)		▶	4		35040405	AL-968
HFCT - 699 A	374872	306 1997> (+ ABS)		▶	4			AL-969
HFCT - 699 B	374874	307 1.6 / 2.0 (+ ABS)		▶	4		35040406	AL-972



**CUBO DE RODA**  
**WHEEL HUB**  
**MAZA DE RUEDA**

DT - Dianteiro

TR - Traseiro

**Hipper Freios**

**RENAULT**



HFCD - 193



HFCD - 232



HFCD - 366



HFCD - 367



HFCD - 368



HFCD - 549



HFCD - 572



HFCD - 705



HFCD - 706



HFCT - 842



HFCT - 842 A



HFCT - 843

CONVERSÃO CONCORRENTES

CÓDIGO HF	CÓDIGO ORIGINAL	APLICAÇÃO	DT	TR	QTDE. DE FUROS	A	B	C
HFCD - 193	7700715149	R-21	◀		4			AL-907
HFCD - 232	7700415122	Scenic (-ABS) 1999> / Kangoo / Sportway 1.6 16V 2007> / Megane 1.6 / 2.0 16V / Sandero 1.6 16V	◀		4			AL-945
HFCD - 366	RE002947	Traffic 1992> (Gasolina) (Com Parafusos)	◀		4			AL-112
HFCD - 367	RE000396	Traffic 1990> (Diesel) (Com Parafusos)	◀		4	CD 367		AL-113
HFCD - 368	7700697414	Traffic <1992 (Com Parafusos)	◀		4	CD 367A		
HFCD - 549	7702307162	Kangoo Tds. <2007	◀		4			AL-946
HFCD - 572	7700768318 8200200000	Rt19 / Rn19 / Express <1999 / Kangoo Tds. (- ABS) 1998> / Megane 1.6i 1997> / Clio 1.0 16V 2000> / 1.6i (- ABS) 1998> / 1.8 16V 1991>3/1996 / Clio II 1.2 1999> / 1.4 16V 2001> / 1.9 Diesel 9/1998>5/2005 / Logan / Symbol 1.6 8V 2009> / Laguna / Logan	◀		4	CD 572	34030402	AL-906
HFCD - 705	7700752811	Clio 1.0 1995> / Clio 1.0 (+ ABS) 2000> / Twingo 1.7 TI / Gtl (L481) 09/1998> / Megane 1.6i (Baol) 11/1995> / Express / Rapid 1.4 / i (F402 / 407) 1985>	◀		4	CD 705	34030401	
HFCD - 706	7700719140	Twingo / Clio 1.0 8V / 16V / Clio Argentino 2000>	◀		4			AL-905
HFCT - 842	7701204667	Scenic Tds. (- ABS) / Kangoo 1996> / R18 / R20 / R21 / R25 / Nevada / Megane / Space 1.2.0 / 2.2 1986>1991 / Space II 2.2 4x4 1991>1997 / Express 1996> / Fuego 1.6 Turbo / 2.1 Turbo Diesel 1983>10/1985		▶	4	CT 842	34042916	AL-943
HFCT - 842 A	7701205170	Scenic Tds. (Com Freio a Tambor) (+ ABS)		▶	4		34042917	AL-944
HFCT - 843	7700314961	Master 2.5 / 2.8		▶	5			AL-992



**CUBO DE RODA**  
**WHEEL HUB**  
**MAZA DE RUEDA**

DT - Dianteiro

TR - Traseiro

**Hipper Freios**

**SEAT**



HFCD - 02



HFCD - 02 A



HFCD - 81 A

CONVERSÃO CONCORRENTES

CÓDIGO HF	CÓDIGO ORIGINAL	APLICAÇÃO	DT	TR	QTDE. DE FUROS	A	B	C
HFCD - 02	357407615	Cordoba / Toledo / Ibiza / Inca Furgão (- ABS)	◀		4	CD 357	28030403	AL-804
HFCD - 02 A	357407613B	Cordoba / Ibiza Glx / Sxe (+ ABS)	◀		5			AL-809
HFCD - 81 A	6QO407621AD	Cordoba / Ibiza (+ ABS) (Com Rolamento)	◀		5			AL-854



CUBO DE RODA  
WHEEL HUB  
MAZA DE RUEDA

DT - Dianteiro

TR - Traseiro

Hipper Freios

TOYOTA



HFCD - 500



HFCD - 500 A



HFCD - 501



HFCD - 501 A



HFCD - 719 A



HFCT - 504



HFCT - 504 A



HFCT - 507



HFCT - 507 A



HFCT - 507 B



HFCT - 507 C

CONVERSÃO CONCORRENTES

CÓDIGO HF	CÓDIGO ORIGINAL	APLICAÇÃO	DT ◀	TR ▶	QTDE. DE FUROS	A	B	C
HFCD - 500	4351139015	Hilux 4x4 1996>	◀		6			AL-914
HFCD - 500 A	90369T0003	Hilux 2005> ( Reparo )	◀		4		42030308	AL-985
HFCD - 501	4350212090	Corolla 1991>2001 (Com Parafusos)	◀		4			AL-915
HFCD - 501 A	4350202030	Corolla 2002> / Fielder Tds. (Com Parafusos)	◀		4			AL-983
HFCD - 719 A		Bandeirante Tds. 1988>1989	◀		6	CD 039B		
HFCT - 504	4350202100	Corolla Xli / Xei 2009> (+ ABS) (Com Parafusos)		▶	5			AL-867
HFCT - 504 A	4241002180	Corolla Xli / Xei 2009> (- ABS) (Com Parafusos)		▶	5			AL-866
HFCT - 507		Corolla 1993>1998 (- ABS) ( Reparo ) (Com Rolamento)		▶	4		42043731	
HFCT - 507 A	4241012090	Corolla 1997>2002 (- ABS) (Com Parafusos)		▶	4			AL-965
HFCT - 507 B	4245002081	Corolla 2002> / Fielder Tds. (+ ABS) (Com Parafusos)		▶	4		42040305	AL-966
HFCT - 507 C	4241002101	Corolla 2002>/ Fielder Tds. (- ABS) (Com Parafusos)		▶	4		42040304	AL-967



CUBO DE RODA  
WHEEL HUB  
MAZA DE RUEDA

DT - Dianteiro

TR - Traseiro

Hipper Freios

TROLLER



HFCD - 719



HFCD - 719 A

CONVERSÃO CONCORRENTES

CÓDIGO HF	CÓDIGO ORIGINAL	APLICAÇÃO	DT ◀	TR ▶	QTDE. DE FUROS	A	B	C
HFCD - 719		Troller / Troller Sport 2001>	◀		5	CD 039	43033084	
HFCD - 719 A		T4 2002>	◀		6	CD 039B		



HFCD - 01



HFCD - 02



HFCD - 02 A



HFCD - 03



HFCD - 10 A



HFCD - 15



HFCD - 80



HFCD - 80 A



HFCD - 81



HFCD - 81 A



HFCD - 83 A



HFCD - 86



HFCT - 02



HFCT - 03



HFCT - 08



HFCT - 09

CONVERSÃO CONCORRENTES

CÓDIGO HF	CÓDIGO ORIGINAL	APLICAÇÃO	DT ◀	TR ▶	QTDE. DE FUROS	A	B	C
HFCD - 01	5X0407615A	Saveiro (+ ABS) 1998> / Saveiro Tds. 1982>7/1986 / 1.8 1987> / 2.0 1998> / Gol Tds. 1980> / Gol G5 7/2008> / Voyage 1982>1996 / Voyage Novo 2009> / Passat 1974>1999 / Santana Tds. 1984>2006 / Quantum 1986>1993 / Parati Tds. 1982>7/1985 / 1.6 1998> / 2.0i 1997> / Polo Classic 1.8i 1996>	◀		4	CD 31	28030402	AL-800
HFCD - 02	357407615	Caddy Box 1.9 TDi 1996>2004 / Corrado 1.8i 16V 4/1989>7/1992 / 2.0i 4/1983>12/1995 / 2.0i 16V 8/1991>12/1995 / Golf Cabrio III 1.8i (+ABS) 1995>4/1998 / 2.0i 9/1993>4/1998 / Golf Gl / Glx / Gti 1993>1998 / Golf II 1.8 Gti 4/1990>7/1991 / Golf III 1.9 Diesel / 1.4 / 1.6 / 1.8 / 2.0 11/1991>8/1997 / Golf Variant III 7/1993>4/1999 / Jetta II 1984>1992 / Polo Classic / Pick-up Van 1998> / Vento 1991>1998	◀		4	CD 357	28030403	AL-804
HFCD - 02 A	357407613B	Golf 1994>1998 / Passat Alemão 2.0 1994>1997 / Polo Classic (+ABS)	◀		4		28030410	AL-809
HFCD - 03	2114055792	Kombi Tds.1982> (Com Parafusos)	◀		5	CD 08	28030405	AL-848
HFCD - 10 A	91AB1104AE	Logus Tds. 1993>1997 / Pointer CI / GI (- Gti 2.0) 1994>1997 (Com Parafusos)	◀		4	CD 11A	29030403	AL-09
HFCD - 15	542407615	Apollo Tds. 1990>	◀		4	CD 11	29030401	AL-01
HFCD - 80	1J0407615A	Golf 08/1999> (- ABS)	◀		5			AL-849
HFCD - 80 A	1J0407613G	Golf 1999> / Bora / New Beetle (+ ABS)	◀		5			AL-812
HFCD - 81	5Z0407615	Fox 1.0 / 1.6 09/2003> / Cross Fox / Polo 8/2006> (- ABS)	◀		5		28030418	AL-852
HFCD - 81 A	6Q0407621AD	Fox 1.0 / 1.6 2003> / Polo 8/2007> / Polo Sedan 2005> (+ ABS) (Com Rolamento)	◀		5			AL-854
HFCD - 83 A	8J0598625	Tiguan / Jetta / Passat 2006> (+ ABS Magnético) (Com Rolamento)	◀		5			AL-783
HFCD - 86	6Q0407621AC	Polo 05/2002> (- ABS)	◀		5		28030416	AL-853
HFCT - 02	8E0501611J	Passat 2.8 / Passat Variant 1998> (+ ABS)		▶	5			AL-897
HFCT - 03	2115016191	Kombi 1982> (Com Parafusos)		▶	5	CT 08	28040404	AL-845
HFCT - 08		Carreta / Reboque (Aro Volkswagen) (Sem Rolamento)		▶	4			
HFCT - 09	3115015812	Fusca 1300 1970>1984 / 1500 1970>1974 / 1600 1970>1996 / Brasília 1970>1982 / Variant / TI 1970>1982		▶	4	CT 03	28040401	AL-766



CUBO DE RODA  
WHEEL HUB  
MAZA DE RUEDA

DT - Dianteiro

TR - Traseiro

Hipper Freios

VOLKSWAGEN



HFCT - 80



HFCT - 81



HFCT - 83



HFCT - 86 A



HFCT - 86 B



HFCT - 86 C



HFCT - 87

CONVERSÃO CONCORRENTES

CÓDIGO HF	CÓDIGO ORIGINAL	APLICAÇÃO	DT ◀	TR ▶	QTDE. DE FUROS	A	B	C
HFCT - 80	1J0501477A	New Beetle 2.0 1998> / Golf 1.8i 20V / 1.6i 1999> / Golf IV 1.4 16V 1997>2005 / 1.6 16V 2000>2005 / 2.3 V5 1997>2000 / Bora 1.4 / 1.6 16V 2000>2005 / 2.0 1998>2005 / 2.3 V5 1998>2000 / Polo 2.0 8V 2002> (ø Int. 30,00mm.) (- ABS)		▶	5	CT 35A	28040406	AL-846/A
HFCT - 81	1J0598477	New Beetle 2.0 1998> / Golf 1.8i 20V / 1.6i 1999> / Golf IV 1.4 16V 1997>2005 / 1.6 16V 2000>2005 / 2.3 V5 1997>2000 / Bora 1.4 / 1.6 16V 2000>2005 / 2.0 1998>2005 / 2.3 V5 1998>2000 / Polo 2.0 8V 2002> (ø Int. 30,00mm.) (+ ABS)		▶	5		28040407	AL-846
HFCT - 83	1T0598611B	Tiguan / Jetta / Passat 2006> (+ ABS Magnético)		▶	5			AL-782
HFCT - 86 A	6Q0598611	Polo 2002> / Fox <06/2007 / Cross Fox / Space Fox (+ ABS)		▶	5		28040420	AL-974
HFCT - 86 B	6Q0598611A	Polo 2002> / Fox <06/2007 / Cross Fox / Space Fox (- ABS)		▶	5		28040415	AL-975
HFCT - 86 C	6X0598477	Polo Classic 2000>2003 / Cordoba 2000>2002 / Ibiza 1999> (+ - ABS)		▶	4			AL-857
HFCT - 87	5U7501611	Saveiro G5 2010>		▶	4	CT 35B	28040426	AL-767

# Hipper Freios



**A mais completa linha de Sistema de Freio  
da América Latina.**

# Hipper Freios



DISCO E TAMBOR DE FREIO • CUBO DE RODA  
BRAKE DISC AND DRUM • WHELL HUB

[www.hipperfreios.com.br](http://www.hipperfreios.com.br)

H.F. SISTEMAS DE FREIOS LTDA - Rodovia BR 101 km 360 / CEP: 88717-000 - Sangão - SC  
CNPJ: 09.075.317/0001-61 - Indústria Brasileira / Disk Qualidade - 0800 645 1900 - Fone: 55 (48) 3656.3000